



ARCHITEKTUM UAB
S. Nėries g. 7A, Šiauliai, Lietuva, tel. +37069823369, el.p.
architektumuab@gmail.com
Įmonės kodas 300573387, a/s LT057300010095319538 „Swedbank“ AB
Rejestro tvarkytoja: VĮ Registrų centro Šiaulių filialas

| | |
|-----------------------------|--|
| Projekto pavadinimas | Sandėliavimo pastato statybos projektas |
| Statytojas | Darius Morkūnas |
| Statinio adresas | Trajonišchio km. 2, Daujėnų km., Pasvalio raj. |
| Statinio rūšis | Nauja statinio statyba |
| Naudojimo paskirtis | Pagalbinio ūkio paskirties pastatas |
| Statinio kategorija | Ypatingas statinys |
| Projekto etapas | Projektiniai pasiūlymai (PP) 0 laida |
| Dalis | Bendroji (BD) dalis |
| Tomas | I |
| Projekto Nr. | TP-16/12-1 |

| | |
|---------------------------------------|----------|
| Direktorė | E. Butkė |
| Projekto vadovė (atestato Nr. A 1569) | E. Butkė |
| Architektė | E. Butkė |



BYLOS DOKUMENTŪ SUDETIES ŒINIARAŠTIS

| Eil. Nr. | Bylos Œymuo | Lapų skaičius | Lai-da | Pavadinimas | Pasta-bos |
|------------------------------|-----------------|---------------|--------|---|-----------|
| Tekstiniai dokumentai | | | | | |
| 1. | | | | Titulinis | 1 |
| 2. | | | | Bylos dokumentų sudeties Œiniaraštis | 2 |
| 3. | | | | Bendrieji statinio rodikliai | 3 |
| 4. | | | | Privalomųjų dokumentų sąrašas | 4-5 |
| 5. | | | 0 | Aiškiamasis raštas | 6-8 |
| 6. | | | | Nekilnojamo turto registro centrinio duomenų banko išrašas. | 9-12 |
| 7. | | | | Nekilnojamojo daikto kadastro Œemėlapis | 13 |
| 8. | | | | Œemės sklypo planas | 14-15 |
| 9. | | | | Statinių išdėstymo planas | 16 |
| 10. | | | | Atestatas | 16 |
| Brėžiniai | | | | | |
| 11. | TP-2016/12-1-PP | | 0 | Situacijos schema | 17 |
| 12. | TP-2016/12-1-PP | | 0 | Sklypo planas M 1:500 | 18 |
| 13. | TP-2016/12-1-PP | | 0 | Aukšto planas M 1:200 | 19 |
| 14. | TP-2016/12-1-PP | | 0 | Stogo planas M 1:100 | 20 |
| 15. | TP-2016/12-1-PP | | 0 | Fasadai M 1:100 | 21-23 |
| 16. | TP-2016/12-1-PP | | 0 | Pjūvos M 1:100 | 24 |

BENDRIEJI STATINIO RODIKLIAI

Užsakovas: Darius Morkūnas.
Objektas: Sandėliavimo pastato statybos projektas.
Žemės sklypo kadastro Nr.6705/0003:91.
Žemės sklypo unikalus Nr.4400-4183-8408.

I. SKLYPAS

1. sklypo plotas 40609 m²;
2. sklypo užstatymo intensyvumas 50 % ;
3. sklypo užstatymo tankumas 60 %.

II. PASTATAI

1. Pastato pavadinimas: pagalbinio ūkio pastatas-sandėlis;
2. Užstatymo plotas* 1557 m².

* Žvaigždute pažymėti rodikliai baigus statybą ir atlikus kadastrinius matavimus gali turėti neesminių nukrypimų.



Statinio projekto vadovė
Kvalifikacijos atestatas Nr. A 1569

Egidė Butkė

PRIVALOMŲJŲ DOKUMENTŲ PROJEKTUI RENGTI IR PAGRINDINIŲ NORMATYVINIŲ DOKUMENTŲ, KURIAIS VADOVAUJANTIS PARENGTAS PROJEKTAS SĄRAŠAS

Projektiniai pasiūlymai yra atlikti vadovaujantis: projektavimo užduotimi Valstybės įmonės registrų centro, nekilnojamo turto registro centrinio duomenų banko išrašu, žemės skly po planu, topografinė nuotrauka, Lietuvos Respublikos statybos įstatymu, galiojančiais teisės aktais ir normatyviniais dokumentais pagal Lietuvos Respublikoje galiojančius, statybos verslą reglamentuojančius teisės aktus ir normatyvinius dokumentus:

1. STR 1.01.06:2013 „Ypatingi statiniai“;
2. STR 1.01.08:2002 „Statinio statybos rūšys“;
3. STR 1.01.09:2003 „Statinių klasifikavimas pagal jų naudojimo paskirtį“;
4. STR 1.04.02:2011 „Inžineriniai geologiniai (geotechniniai) tyrimai“;
5. STR 1.05.06:2010 „Statinio projektavimas“;
6. STR 1.07.01:2010 „Statybą leidžiantys dokumentai“;
7. STR 1.07.02:2005 „Žemės darbai“;
8. STR 2.01.01(1):2005 „Esminiai statinio reikalavimai. Mechaninis patvarumas ir pastovumas“;
9. STR 2.01.01(2):1999 „Esminiai statinio reikalavimai. Gaisrinė sauga“;
10. STR 2.01.01 (3):1999 „Esminiai statinio reikalavimai. Higiena, sveikata, aplinkos apsauga“;
11. STR 2.01.01 (4):2008 „Esminiai statinio reikalavimai. Naudojimo sauga“;
12. STR 2.01.01(5):2008 „Esminiai statinio reikalavimai. Apsauga nuo triukšmo“;
13. STR 2.01.01 (6):2008 „Esminiai statinio reikalavimai. Energijos taupymas ir šilumos išsaugojimas“;
14. STR 2.01.06:2009 „Statinių apsauga nuo žaibo. Išorinė statinių apsauga nuo žaibo“;
15. STR 2.01.07:2003 „Pastatų vidaus ir išorės aplinkos apsauga nuo triukšmo“;
16. STR 2.02.07:2004 „Gamybos įmonių ir sandėlių statiniai. Pagrindiniai reikalavimai“;
17. STR 2.02.07:2012 „Sandėliavimo, gamybos ir pramonės statiniai. Pagrindiniai reikalavimai“;
18. STR 2.05.02:2008 „Pastatų aitvarų šiluminė technika“;
19. STR 2.05.02:2008 „Statinių konstrukcijos. Stogai“;
20. STR 2.05.03:2003 „Statybinių konstrukcijų projektavimo pagrindai“;
21. STR 2.05.04:2003 „Poveikiai ir apkrovos“;
22. STR 2.05.05:2005 „Betoninių ir gelžbetoninių konstrukcijų projektavimas“;
23. STR 2.05.07:2005 „Medinių konstrukcijų projektavimas“;
24. STR 2.05.08:2005 „Plieninių konstrukcijų projektavimas. Pagrindinės nuostatos“;
25. STR 2.05.09:2005 „Mūrinių konstrukcijų projektavimas“;
26. STR 2.05.13:2004 „Statinių konstrukcijos grindys“;
27. STR 2.05.20:2006 „Langai ir išorės įėjimo durys“;
28. STR 2.06.04: 2014 „Gatvės ir vietinės reikšmės keliai. Bendrieji reikalavimai“;
29. STR 2.06.04:2014 „Gatvės ir vietinės reikšmės keliai“;

30. Gaisrinės saugos pagrindiniai reikalavimai (patvirtinta Priešgaisrinės apsaugos ir gelbėjimo departamento prie Vidaus reikalų ministerijos direktoriaus 2014m. balandžio 2 d. įsakymu Nr. 1-144);
31. Lauko gaisrinio vandentiekio tinklų ir statinių projektavimo ir įrengimo taisyklės (Priešgaisrinės apsaugos ir gelbėjimo departamento prie Vidaus reikalų ministerijos direktoriaus 2011m. balandžio 20 d. įsakymo Nr. 1-138 redakcija).
32. Statinių vidaus gaisrinio vandentiekio sistemų projektavimo ir įrengimo taisyklės (Priešgaisrinės apsaugos ir gelbėjimo departamento prie Vidaus reikalų ministerijos direktoriaus 2009 m. gegužės 22 d. įsakymo Nr. 1-168 redakcija).

PROJEKTINIAI PASIŪLYMAI

BENDROJI DALIS

AIŠKINAMASIS RAŠTAS

Užsakovas: Darius Morkūnas.

Objektas: Sandėliavimo pastato statybos projektas.

Projektuotojas : ARCHITEKTUM UAB, S. Nėries g. 7A, LT-76341, Šiauliai, tel.

(8~698) 23369, el.p. architektumuab@gmail.com.

Projekto vadovė: Egidė Butkė, S. Nėries g. 7A, LT-76341, Šiauliai, tel. (8~698) 23369,

el.p. architektumuab@gmail.com

1. BENDRIEJI DUOMENYS

Projektuojamo objekto statybos rūšis – naujo statinio statyba. Pagal statinių naudojimo paskirtį priskiriamas prie pagalbinio ūkio paskirties pastatų. Remiantis STR1.01.06:2013 „Ypatingi statiniai“ projektuojamas pagalbinio ūkio paskirties pastatas priskirtas prie ypatingų statinių.

Projektuojamame pastate bus laikomos daržovės.

2. SKLYPO PLANAS

2.1.SKLYPO APIBŪDINIMAS

Žemės sklypas yra įregistruotas Valstybinės įmonės registru centre.

Žemės sklypo plotas –4,0609 ha.

Žemės sklypo savininkas – Darius Morkūnas.

Žemės sklypo naudojimo būdas – žemės ūkio žemė.

Žemės sklypo naudojimo pobūdis – kiti žemės ūkio paskirties sklypai.

2.2. ESAMA PADĖTIS

Sklypas yra Trajoniškio k., Pasvalio raj. Sklype išvystyta infrastruktūra: yra elektros, interneto, nuotekų tinklai, asfaltuota automobilių stovėjimo aikštelė. Sklypas netaisyklingos formos. Sklypo reljefas yra sąlyginai lygus. Absoliutiniai aukščiai kinta nuo 45,21 iki 45,97 m. Pagrindinis įvažiavimas ir išvažiavimas iš sklypo yra iš vietinės reikšmės kelio. Sklypo topografinę nuotrauką atliko Alvydo Baikos įmonė 2016m. kovo mėnesį.

3.ARCHITEKTŪRINIS-PLANINIS SPRENDIMAS

Sandėlis yra naujai projektuojamas. Jis skirtas daržovėms atšaldyti bei joms laikyti. Pastate daržovės bus laikomos šaldytuvuose. Planuojami trys šaldytuvai, šaldomas tambūras ir kompresorinė. Daržovių sandėlis projektuojamas pagal pateiktą technologinį brėžinį. Jame numatoma įrengti šaldymo sistemą, minimalų apšvietimą. Įstatomi vartai.

Vaizdo stebėseną nenumatoma. Pastatų apsauga numatoma įrengiant apsaugos signalizaciją, prijungtą prie centralizuotos apsaugos sistemos centralės. Šiaurės rytinėje žemės sklypo dalyje projektuojamas pagalbinio ūkio paskirties pastatas. Įėjimai į sandėlio pastatą orientuoti į pietinę ir vakarinę žemės sklypo puses.

4.VIDAUS KELIAI IR PRAVAŽIAVIMAI, SKLYPO DANGOS

Privažiavimas prie projektuojamo pastato yra iš esamo žvyruoto kelio. Prie pastato numatoma išsikrovimui skirta kietos dangos aikštelė.

5. INŽINERINIAI TINKLAI

Pastate numatoma įrengti šaldymo sistemą, numatomas minimalus apšvietimas. Atlaisvinus sandėlį, bus vykdomi dezinfekcijos darbai. Nuotekos pajungiamos į valymo įrenginius. Elektros energija tiekiamą iš esamos transformatorinės pastotės. Pastate numatyta priešgaisrinė ir apsauginė signalizacija. Fasado ir daliai teritorijos apšvietimui naudojami elektriniai šviestuvai

6. PASTATO PATALPŲ ZONAVIMAS, PLANO SPRENDINIAI

Projektuojamas pagalbinio ūkio pastatas (48,50 m ilgis x 34,81 mm plotis x 10,78 m aukštis) vieno aukšto, stogas dvišlaitis.

Pagrindinis įėjimas į pastatą ir vartai orientuoti į vakarinę ir pietinę sklypo dalį.

Projektuojamo pagalbinio ūkio pastato rodikliai:

- Pastato užstatymo plotas ~ 1557,00 m²
- Pastato bendras plotas ~ 1459,07 m²
- Pastato naudingas plotas ~ 1459,07 m²
- Pastato tūris ~ 14000,00 m³

7.KONSTRUKCINIAI SPRENDINIAI

Pastatas projektuojamas iš lengvų surenkamų konstrukcijų, t.y. daugiasluoksnis sienų panelis su poliuretano užpildu. Planuojamos pakabinamos lubos ir sienų pertvaros iš daugiasluoksnio sienų panelio su poliuretano užpildu. Pamato gelžbetoninis rostverkas aptepamas bitumine hidroizoliacija. Stogo danga: dvišlaičiui stogui naudojami rifiliuoti skardos lakštai, kurie tvirtinami ant medinių grebėstų. Grindys

Ķrengiamos ant sutankinto grunto, smĒlio, ųvyro, skaldos pasluoksnio, armuojamos ir betonuojamos. Planuojamos pakabinamos lubos ir sienų pertvaros iš daugiasluoksnų sienų panelio su poliuretano užpildu. Lauko durys, vartai metaliniai.

8. PASTATO TERMOIZOLIACIJA

Pagalbinio ūkio pastatas - nešildomas.

9. TECHNOLOGIJA

Darųovių sandĒlis. ųaldytuvai planuojami trys. Ķrengiama kompresorinė ir ųaldomas tambųras. Atlaisvinus sandĒlį, bus vykdomi dezinfekacijos darbai. Laikymo rĒžimas – 90-99 proc. drĒgmĒs, 0-4 °C ųilumos.

9. INOVATYVUMAS

Projektuojamam pastatui taikomos nauji gamybos technologijų procesai, temperatųros kontrolĒs sistema. Saugus darųovių sandĒliavimas priklauso nuo daugelio veiksnių. Vienas iš jų yra sandĒliuojamų produktų temperatųra. Daųnai netinkamo sandĒliavimo metu darųovĒs pradeda gesti, pųti, todĒl toje zonoje ųenkliai pablogĒja jų kokybĒ: vystosi bei plinta įvairūs vabalai, grybai, pelĒsiai, mikroorganizmai ir t.t. Kad išvengtų padarinių, sandĒliuojamų darųovių temperatųra turi bųti 0-4 °C, o laikymo rĒžimas – 90-99 proc. drĒgmĒs. Pagrindinė technologija siekiant išsaugoti ųvieųias darųoves yra nuolat palaikoma optimali drĒgmĒ ir temperatųra.

Projekto vadovĒ

EgidĒ ButkĒ
(kval. atest. A1569)





VALSTYBĖS ĮMONĖ REGISTRŲ CENTRAS

Vincu Kudirkos g. 18-3, 03105 Vilnius, tel. (8 5) 2688 262, faks. (8 5) 2688 311, el.p. info@registrucentras.lt

NEKILNOJAMOJO TURTO REGISTRO CENTRINIO DUOMENŲ BANKO IŠRAŠAS

2016-12-15 15:55:15

1. Nekilnojamojo turto registre įregistruotas turtas:

Registro Nr.: 44/2050647
 Registro tipas: Žemės sklypas su statiniais
 Sudarymo data: 2016-05-03
 Adresas: Pasvalio r. sav., Daujėnų sen., Trajoniškio k. 2
 Registro tvarkytojas: Valstybės įmonės Registrų centro Panevėžio filialas

2. Nekilnojamieji daiktai:

2.1.

Žemės sklypas

Unikalus daikto numeris: 4400-4183-8408
 Žemės sklypo kadastro numeris ir kadastro vietovės pavadinimas: 6705/0003:91 Girsudų k.v.
 Daikto pagrindinė naudojimo paskirtis: Žemės ūkio
 Žemės sklypo naudojimo būdas: Kiti žemės ūkio paskirties žemės sklypai
 Statusas: Suformuotas sujungus daiktus
 Daikto istorinė kilmė: Gautas sujungus daiktus, unikalus daikto numeris 6705-0003-0092
 Gautas sujungus daiktus, unikalus daikto numeris 4400-0024-6859
 Gautas sujungus daiktus, unikalus daikto numeris 6705-0003-0368
 Žemės sklypo plotas: 4.0609 ha
 Žemės ūkio naudmenų plotas viso: 3.0119 ha
 iš jo: ariamos žemės plotas: 3.0119 ha
 Užstatyta teritorija: 1.0490 ha
 Nusausintos žemės plotas: 4.0609 ha
 Žemės ūkio naudmenų našumo balas: 53.6
 Matavimų tipas: Žemės sklypas suformuotas atliekant kadastrinius matavimus
 Indeksuota žemės sklypo vertė: 3811 Eur
 Žemės sklypo vertė: 2382 Eur
 Vidutinė rinkos vertė: 7750 Eur
 Vidutinės rinkos vertės nustatymo data: 2016-04-01
 Vidutinės rinkos vertės nustatymo būdas: Masinis vertinimas
 Kadastro duomenų nustatymo data: 2016-04-01

2.2.

Pastatas - Sandėlis

Unikalus daikto numeris: 6796-7006-5018
 Daikto pagrindinė naudojimo paskirtis: Sandėliavimo
 Pažymėjimas plane: 1F1p
 Statybos pradžios metai: 1967
 Statybos pabaigos metai: 1967
 Baigtumo procentas: 100 %
 Sienos: Plytos
 Stogo danga: Asbestcementis
 Aukštų skaičius: 1
 Bendras plotas: 1314.81 kv. m
 Pagrindinis plotas: 1253.58 kv. m
 Tūris: 5056 kub. m
 Užstatytas plotas: 1434.00 kv. m
 Atkūrimo sąnaudos (statybos vertė): 295702 Eur
 Fizinio nusidėvėjimo procentas: 53 %
 Atkuriamoji vertė: 139018 Eur
 Vidutinė rinkos vertė: 12512 Eur
 Vidutinės rinkos vertės nustatymo būdas: Atkuriamoji vertė
 Vidutinės rinkos vertės nustatymo data: 2011-09-26
 Kadastro duomenų nustatymo data: 1999-01-18

2.3.

Pastatas - Ūkinis pastatas

Unikalus daikto numeris: 6796-7006-5029
 Daikto pagrindinė naudojimo paskirtis: Pagalbinio ūkio
 Pažymėjimas plane: 2I1m
 Statybos pradžios metai: 1967
 Statybos pabaigos metai: 1967
 Baigtumo procentas: 100 %
 Šildymas: Nėra
 Vandentiekis: Nėra
 Nuotekų šalinimas: Nėra
 Sienos: Medis su karkasu
 Aukštų skaičius: 1
 Tūris: 3013 kub. m
 Užstatytas plotas: 837.00 kv. m
 Atkūrimo sąnaudos (statybos vertė): 90651 Eur
 Fizinio nusidėvėjimo procentas: 70 %
 Atkuriamoji vertė: 27224 Eur
 Vidutinė rinkos vertė: 1089 Eur
 Vidutinės rinkos vertės nustatymo būdas: Masinis vertinimas
 Vidutinės rinkos vertės nustatymo data: 2011-09-26

Kadastro duomenų nustatymo data: 1999-01-18

2.4.

Kiti inžineriniai statiniai - Kiemo statiniai

Aprašymas / pastabos: (lauko tualetas)

Unikalus daikto numeris: 6796-7006-5030

Daikto pagrindinė naudojimo paskirtis: **Kiti inžineriniai statiniai (kiemo įrenginiai)**

Statybos pradžios metai: 1967

Statybos pabaigos metai: 1967

Baigtumo procentas: 100 %

Atkūrimo sąnaudos (statybos vertė): 101 Eur

Fizinio nusidėvėjimo procentas: 75 %

Atkuriamoji vertė: 25 Eur

Vidutinė rinkos vertė: 1 Eur

Vidutinės rinkos vertės nustatymo būdas: **Atkuriamoji vertė**

Vidutinės rinkos vertės nustatymo data: 2011-09-26

Kadastro duomenų nustatymo data: 1999-01-18

2.5.

Priklausinys: **Pastatas - Sandėlis**

Priklausanti dalis: 1/1 priklauso žemės sklypui Nr. 4400-4183-8408, aprašytam p. 2.1.

Unikalus daikto numeris: 4400-0388-9580

Daikto pagrindinė naudojimo paskirtis: **Sandėliavimo**

Pažymėjimas plane: 3F1g

Statybos pradžios metai: 2004

Statybos pabaigos metai: 2004

Baigtumo procentas: 100 %

Šildymas: **Nėra**

Vandentiekis: **Nėra**

Nuotekų šalinimas: **Nėra**

Dujos: **Nėra**

Sienos: **Metalas su karkasu**

Stogo danga: **Metalas**

Aukštų skaičius: 1

Bendras plotas: 1252.15 kv. m

Pagrindinis plotas: 1252.15 kv. m

Tūris: 11603 kub. m

Užstatytas plotas: 1275.00 kv. m

Koordinatė X: 6211884.96

Koordinatė Y: 531888.83

Atkūrimo sąnaudos (statybos vertė): 376506 Eur

Fizinio nusidėvėjimo procentas: 14 %

Atkuriamoji vertė: 323795 Eur

Vidutinė rinkos vertė: 29252 Eur

Vidutinės rinkos vertės nustatymo būdas: **Atkuriamoji vertė**

Vidutinės rinkos vertės nustatymo data: 2011-09-26

Kadastro duomenų nustatymo data: 2004-09-06

3. Daikto priklausiniai iš kito registro: įrašų nėra

4. Nuosavybė:

4.1.

Nuosavybės teisė

Savininkas: **DARIUS MORKŪNAS**, gim. 1987-07-17

Daiktas: 29645/40609 žemės sklypo Nr. 4400-4183-8408, aprašyto p. 2.1.

Įregistravimo pagrindas: 2012-01-05 Dovanojimo sutartis Nr. 60

2016-04-21 Nacionalinės žemės tarnybos teritorinio skyriaus vedėjo sprendimas

Nr. 24SK-379-(14.24.110.)

2016-04-28 Turto sujungimo sutartis Nr. 2009

Įrašas galioja: Nuo 2016-05-18

4.2.

Nuosavybės teisė

Savininkas: **ALGIMANTAS MORKŪNAS**, gim. 1960-04-09

Daiktas: 4133/40609 žemės sklypo Nr. 4400-4183-8408, aprašyto p. 2.1.

Įregistravimo pagrindas: 2003-04-24 Apskritis viršininko sprendimas Nr. 22-89922-17079

2003-04-24 Apskritis viršininko įsakymas Nr. Ž-1406

2012-05-23 Dovanojimo sutartis Nr. 1798

2016-04-21 Nacionalinės žemės tarnybos teritorinio skyriaus vedėjo sprendimas

Nr. 24SK-379-(14.24.110.)

2016-04-28 Turto sujungimo sutartis Nr. 2009

2016-05-16 Pažyma dėl klaidos Nr. 2009

Įrašas galioja: Nuo 2016-05-18

4.3.

Nuosavybės teisė

Savininkas: **VITALIJA MORKŪNIENĖ**, gim. 1960-10-17

ALGIMANTAS MORKŪNAS, gim. 1960-04-09

Daiktas: 6831/40609 žemės sklypo Nr. 4400-4183-8408, aprašyto p. 2.1.

Įregistravimo pagrindas: 1999-02-19 Pirkimo - pardavimo sutartis Nr. 770

2016-04-21 Nacionalinės žemės tarnybos teritorinio skyriaus vedėjo sprendimas

Nr. 24SK-379-(14.24.110.)

2016-04-28 Turto sujungimo sutartis Nr. 2009

2016-05-16 Pažyma dėl klaidos Nr. 2009

Įrašas galioja: Nuo 2016-05-18

4.4.

Nuosavybės teisė

Savininkas: **UAB "SODŽIAUS RYTAS"**, a.k. 169244680
 Daiktas: pastatas Nr. 4400-0388-9580, aprašytas p. 2.5.
 Įregistravimo pagrindas: 2004-10-04 Statinio pripažinimo tinkamu naudoti aktas
 Įrašas galioja: Nuo 2004-10-26

4.5.

Nuosavybės teisė
 Savininkas: **UAB "SODŽIAUS RYTAS"**, a.k. 169244680
 Daiktas: pastatas Nr. 6796-7006-5018, aprašytas p. 2.2.
 pastatas Nr. 6796-7006-5029, aprašytas p. 2.3.
 kiti statiniai Nr. 6796-7006-5030, aprašyti p. 2.4.
 Įregistravimo pagrindas: 1999-02-19 Pirkimo - pardavimo sutartis Nr. 770
 2002-06-07 Asmens prašymas
 2002-12-21 Akcijų pasirašymo sutartis
 Įrašas galioja: Nuo 2003-01-24

5. Valstybės ir savivaldybių žemės patikėjimo teisė: įrašų nėra

6. Kitos daiktinės teisės: įrašų nėra

7. Juridiniai faktai:

7.1.

Hipoteka
 Hipotekos registruotojas: **Valstybės įmonė Centrinė hipotekos įstaiga**, a.k. 188692535
 Daiktas: 4133/40609 žemės sklypo Nr. 4400-4183-8408, aprašyto p. 2.1., 4.2.
 Įregistravimo pagrindas: 2012-09-05 Hipotekos registro pranešimas apie hipotekos įregistravimą
 Nr. 20120120008681
 Aprašymas: 2016-05-19 gautas Hipotekos registro pranešimas Nr. 10000001267803 apie hipotekos
 pakeitimą, pakeitimo dokumento kodas: 20120160030069.
 Įrašas galioja: Nuo 2016-05-18

7.2.

Hipoteka
 Hipotekos registruotojas: **Valstybės įmonė Centrinė hipotekos įstaiga**, a.k. 188692535
 Daiktas: 4133/40609 žemės sklypo Nr. 4400-4183-8408, aprašyto p. 2.1., 4.2.
 Įregistravimo pagrindas: 2012-09-05 Hipotekos registro pranešimas apie hipotekos įregistravimą
 Nr. 20120120008679
 Aprašymas: 2016-05-19 gautas Hipotekos registro pranešimas Nr. 10000001267792 apie hipotekos
 pakeitimą, pakeitimo dokumento kodas: 20120160030071.
 Įrašas galioja: Nuo 2016-05-18

7.3.

Hipoteka
 Hipotekos registruotojas: **Valstybės įmonės Centrinės hipotekos įstaigos filialas Panevėžio skyrius**, a.k.
 301519894
 Daiktas: 6831/40609 žemės sklypo Nr. 4400-4183-8408, aprašyto p. 2.1., 4.3.
 Įregistravimo pagrindas: 2011-10-06 Hipotekos registro pranešimas apie hipotekos įregistravimą
 Nr. 04120110003953
 Aprašymas: 2016-05-19 gautas Hipotekos registro pranešimas Nr. 10000001267800 apie hipotekos
 pakeitimą, pakeitimo dokumento kodas: 20120160030070.
 Įrašas galioja: Nuo 2016-05-18

7.4.

Sudaryta panaudos sutartis
 Panaudos gavėjas: **UAB "SODŽIAUS RYTAS"**, a.k. 169244680
 Daiktas: 6831/40609 žemės sklypo Nr. 4400-4183-8408, aprašyto p. 2.1., 4.3.
 Įregistravimo pagrindas: 2003-09-19 Panaudos sutartis
 Plotas: 0.6831 ha
 Įrašas galioja: Nuo 2016-05-18
 Terminas: Nuo 2003-09-19 iki 2028-09-18

7.5.

Sudaryta panaudos sutartis
 Panaudos gavėjas: **UAB "SODŽIAUS RYTAS"**, a.k. 169244680
 Daiktas: 4133/40609 žemės sklypo Nr. 4400-4183-8408, aprašyto p. 2.1., 4.2.
 Įregistravimo pagrindas: 2003-09-19 Panaudos sutartis Nr. *
 Plotas: 0.21 ha
 Įrašas galioja: Nuo 2016-05-18
 Terminas: Nuo 2003-09-19 iki 2028-09-18

7.6.

Asmeninė nuosavybė
 Daiktas: 29645/40609 žemės sklypo Nr. 4400-4183-8408, aprašyto p. 2.1., 4.1.
 Įregistravimo pagrindas: 2012-01-05 Dovanojimo sutartis Nr. 60
 2016-04-28 Turto sujungimo sutartis Nr. 2009
 Įrašas galioja: Nuo 2016-05-18

7.7.

Asmeninė nuosavybė
 Daiktas: 4133/40609 žemės sklypo Nr. 4400-4183-8408, aprašyto p. 2.1., 4.2.
 Įregistravimo pagrindas: 2012-05-23 Dovanojimo sutartis Nr. 1798
 2016-04-28 Turto sujungimo sutartis Nr. 2009
 2016-05-16 Pažyma dėl klaidos Nr. 2009
 Įrašas galioja: Nuo 2016-05-18

7.8.

Bendroji jungtinė sutuoktinių nuosavybė
 Daiktas: 6831/40609 žemės sklypo Nr. 4400-4183-8408, aprašyto p. 2.1., 4.3.
 Įregistravimo pagrindas: 2016-04-28 Turto sujungimo sutartis Nr. 2009
 2016-05-16 Pažyma dėl klaidos Nr. 2009
 Įrašas galioja: Nuo 2016-05-18

7.9.

Hipoteka

Hipotekos registratorius: Valstybės įmonės Centrinės hipotekos įstaigos filialas Panevėžio skyrius, a.k. 301519894

Daiktas: pastatas Nr. 4400-0388-9580, aprašytas p. 2.5.
pastatas Nr. 6796-7006-5018, aprašytas p. 2.2.
pastatas Nr. 6796-7006-5029, aprašytas p. 2.3.
kiti statiniai Nr. 6796-7006-5030, aprašyti p. 2.4.

Įregistravimo pagrindas: 2011-10-06 Hipotekos registro pranešimas apie hipotekos įregistravimą Nr. 04120110003953

Įrašas galioja: Nuo 2011-10-06

8. Žymos: įrašų nėra

9. Specialiosios žemės ir miško naudojimo sąlygos:

9.1. XXI. Žemės sklypai, kuriuose įrengtos valstybei priklausančios melioracijos sistemos bei įrenginiai

Daiktas: žemės sklypas Nr. 4400-4183-8408, aprašytas p. 2.1.

Įregistravimo pagrindas: 2016-04-21 Nacionalinės žemės tarnybos teritorinio skyriaus vedėjo sprendimas Nr. 24SK-379-(14.24.110.)

Plotas: 4.0609 ha

Įrašas galioja: Nuo 2016-05-18

9.2. VI. Elektros linijų apsaugos zonos

Daiktas: žemės sklypas Nr. 4400-4183-8408, aprašytas p. 2.1.

Įregistravimo pagrindas: 2016-04-21 Nacionalinės žemės tarnybos teritorinio skyriaus vedėjo sprendimas Nr. 24SK-379-(14.24.110.)

Plotas: 0.0923 ha

Įrašas galioja: Nuo 2016-05-18

9.3. II. Kelių apsaugos zonos

Daiktas: žemės sklypas Nr. 4400-4183-8408, aprašytas p. 2.1.

Įregistravimo pagrindas: 2016-04-21 Nacionalinės žemės tarnybos teritorinio skyriaus vedėjo sprendimas Nr. 24SK-379-(14.24.110.)

Plotas: 0.103 ha

Įrašas galioja: Nuo 2016-05-18

9.4. I. Ryšių linijų apsaugos zonos

Daiktas: žemės sklypas Nr. 4400-4183-8408, aprašytas p. 2.1.

Įregistravimo pagrindas: 2016-04-21 Nacionalinės žemės tarnybos teritorinio skyriaus vedėjo sprendimas Nr. 24SK-379-(14.24.110.)

Plotas: 0.0458 ha

Įrašas galioja: Nuo 2016-05-18

10. Daikto registravimas ir kadastro žymos:

10.1. Kadastrinius matavimus atliko (kadastro žyma)

UAB "Matika", a.k. 300714681

Daiktas: žemės sklypas Nr. 4400-4183-8408, aprašytas p. 2.1.

Įregistravimo pagrindas: 2016-04-01 Nekilnojamojo daikto kadastro duomenų byla Kvalifikacijos pažymėjimas Nr. 2M-M-636

Įrašas galioja: Nuo 2016-05-18

10.2. Suformuotas sujungimo būdu (daikto registravimas)

Daiktas: žemės sklypas Nr. 4400-4183-8408, aprašytas p. 2.1.

Įregistravimo pagrindas: 2016-04-01 Nekilnojamojo daikto kadastro duomenų byla 2016-04-21 Nacionalinės žemės tarnybos teritorinio skyriaus vedėjo sprendimas Nr. 24SK-379-(14.24.110.)

Plotas: 4.0609 ha

Įrašas galioja: Nuo 2016-05-18

11. Registro pastabos ir nuorodos: įrašų nėra

12. Kita informacija:

Archyvinės bylos Nr.: 67/7401

13. Informacija apie duomenų sandoriui tikslinimą: įrašų nėra

2016-12-15 15:55:15

Dokumentą atspausdino

EGIDĖ BUTKĖ





LIETUVOS RESPUBLIKOS APLINKOS MINISTERIJA

Architekto

KVALIFIKACIJOS
A T E S T A T A S

Nr. A 1569

Egidė BUTKĖ

yra atestuota

Teritorijų specialiojo ir detaliojo planavimo specialistė

Statinio projekto, statinio projekto vykdymo priežiūros vadovė

Statinių grupės: gyvenamųjų ir negyvenamųjų statinių grupės.

Statinių kategorija: ypatingi statiniai.

**Statinio projekto architektūrinės dalies,
statinio projekto architektūrinės dalies vykdymo priežiūros vadovė**

Statinių grupės: gyvenamųjų ir negyvenamųjų statinių grupės.

Statinių kategorija: ypatingi statiniai.

Komisijos pirmininkas



Juozas Vaškevičius

Atestavimo komisijos 2013 m. gegužės mėn. 29 d. protokolas Nr. 78

ŽEMĖS SKLYPO PLANAS M 1:2000

Sklypo plotas 40609 m²

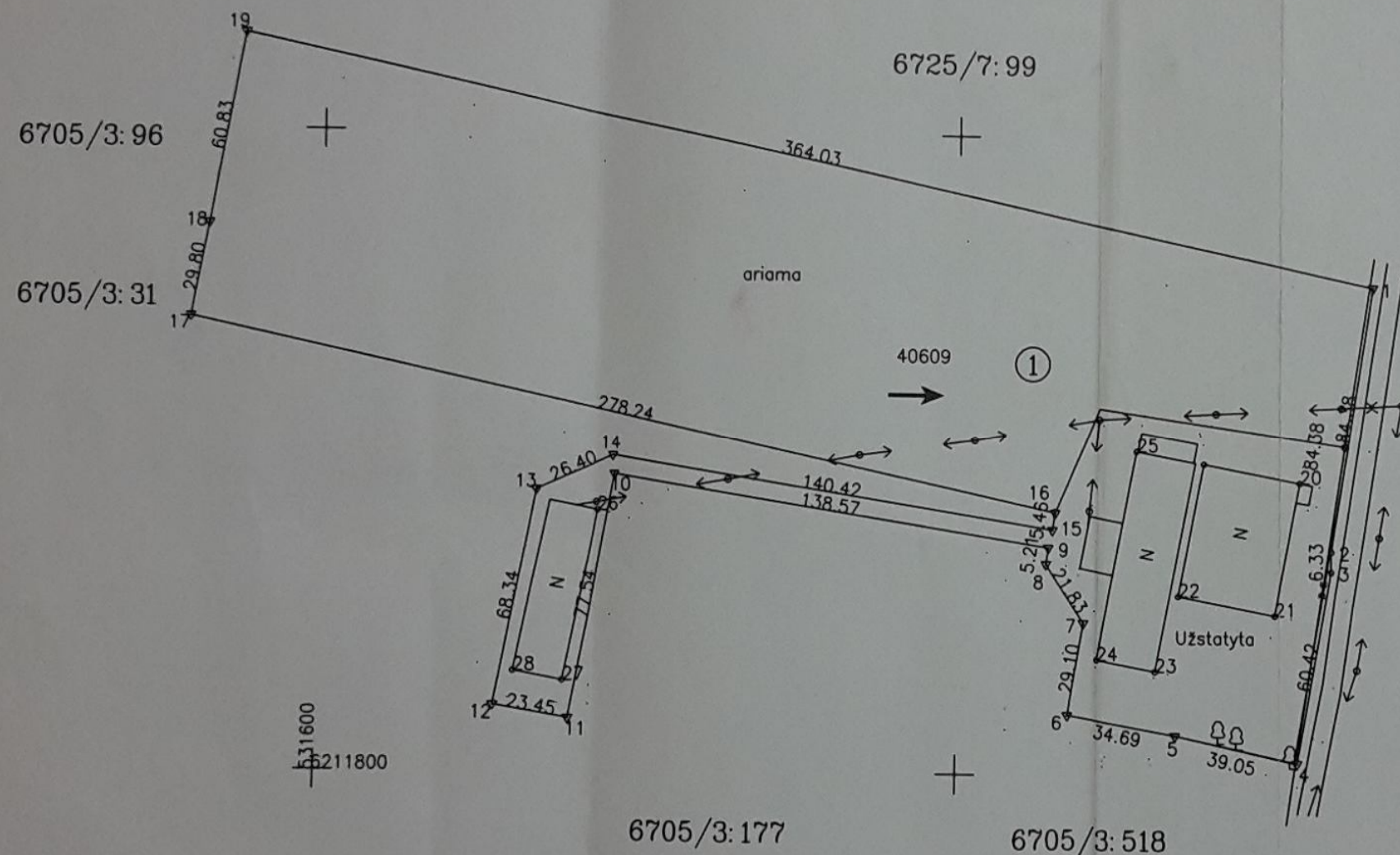
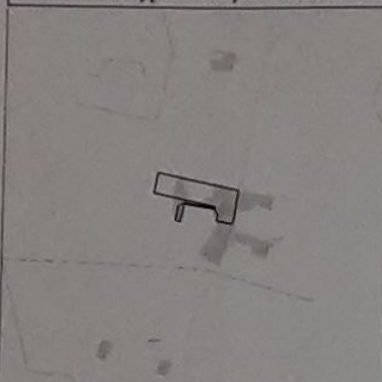

631600
6211800

Požeminiai inžineriniai tinklai, perkelti nuo topografinių planų

| Kadastras: | vieta | Girsudai | blokas | sklypas |
|---------------------------|-------|-----------------|--------|---------|
| Žemės sklypo kadastro Nr. | | 6 7 0 5 0 0 0 3 | | |

| | |
|--------------------|------------|
| Gatvė, namo Nr. | 2 |
| Kaimas (miestelis) | Trajonišio |
| Seniūnija | Daujėnų |
| Miestas (rajonas) | Pasvalio |
| Apskritis | Panevėžio |

| Gretimybė | Gretimoms žemės sklypo kadastro Nr. | Pastabos |
|--------------|-------------------------------------|------------|
| 1-2-3-4 | | VZF Kelias |
| 4-5-6 | 6705/3:518 | |
| 6-7-8-...-17 | 6705/3:177 | |
| 17-18 | 6705/3:31 | |
| 18-19 | 6705/3:96 | |
| 19-1 | 6725/7:99 | |

| Naudojamas plotas | | | | | | | |
|-------------------|----------------|---------|----------------|----------------|----------------|---------|----------------|
| Privati | | | | Valstybinė | | | |
| atskirai | | bendrai | | atskirai | | bendrai | |
| ind. | m ² | ind. | m ² | ind. | m ² | ind. | m ² |
| | | 1 | 20304 | Direktorius | | | |
| | | 2 | 20305 | Darius Rankelė | | | |
| | | viso | 40609 | Plotu, taškus | | | |
| | | 1 | 29645 | tiksl. | | | |
| | | 2 | 10964 | | | | |

Su paženklinomis vietovėje žemės sklypo ribomis, aprašytomis 2016 m. balandžio mėn. 01 d. žemės sklypo paženklinimo-parodymo akte, ir nustatytu plotu sutinku:
Žemės savininkas (naudotojas):

- Darius Morkūnas** (vardas, pavardė) 2016-04-01 (data) (parašas)
- Algimantas Morkūnas** (vardas, pavardė) 2016-04-01 (data) (parašas)

Nacionalinės žemės tarnybos prie Žemės ūkio ministerijos
Pasvalio skyrius
Patikrino: Justina Bajorūnienė (Vardas ir pavardė) 2016-04-20 (data) (parašas)
SUDERINTA: Genovaitė Pakštaitienė (Vardas ir pavardė) 2016-04-20 (data) (parašas)

A.V. (jeigu reikalavimas turėti antspaudą nustatytas įstatymuose)

Matika

Neringos 7a, LT-35187 Panevėžys Kodas 300714681, PVM LT100003123318 TEL 868655651

| Pareigos | Parašas | Vardas, pavardė | Data |
|-------------|--------------------|-----------------|------------|
| Direktorius | <i>[Signature]</i> | Darius Rankelė | 2016-04-01 |
| Matininkas | <i>[Signature]</i> | Darius Rankelė | 2016-04-01 |



ŽEMĖS SKLYPO PLANAS M 1:2000

Sklypo plotas 40609 m²

Žemės sklypo kadastro Nr. 6 7 0 5 0 0 0 3

KOORDINAČIŲ ŽINIARAŠTIS

| Koordinacijų sistema LKS-94 | | | | | | | |
|-----------------------------|-------|------------|-----------|-----------|-------|---|---|
| Taško Nr. | Kodas | X | Y | Taško Nr. | Kodas | X | Y |
| 1 | R | 6211953.70 | 531930.69 | | | | |
| 2 | R | 6211870.30 | 531917.89 | | | | |
| 3 | R | 6211863.97 | 531917.86 | | | | |
| 4 | R | 6211804.44 | 531907.50 | | | | |
| 5 | R | 6211812.49 | 531869.29 | | | | |
| 6 | R | 6211818.51 | 531835.13 | | | | |
| 7 | R | 6211847.20 | 531839.97 | | | | |
| 8 | R | 6211865.48 | 531828.04 | | | | |
| 9 | R | 6211870.64 | 531828.78 | | | | |
| 10 | R | 6211892.47 | 531891.94 | | | | |
| 11 | R | 6211816.15 | 531878.22 | | | | |
| 12 | R | 6211820.23 | 531855.13 | | | | |
| 13 | R | 6211887.47 | 531887.32 | | | | |
| 14 | R | 6211898.35 | 531891.37 | | | | |
| 15 | R | 6211876.19 | 531830.03 | | | | |
| 16 | R | 6211881.59 | 531830.87 | | | | |
| 17 | R | 6211940.83 | 531559.01 | | | | |
| 18 | R | 6211970.16 | 531564.30 | | | | |
| 19 | R | 6212030.08 | 531574.78 | | | | |
| 20 | NK | 6211891.71 | 531907.94 | | | | |
| 21 | NK | 6211850.19 | 531900.23 | | | | |
| 22 | NK | 6211855.88 | 531870.00 | | | | |
| 23 | NK | 6211832.32 | 531862.89 | | | | |
| 24 | NK | 6211835.78 | 531844.45 | | | | |
| 25 | NK | 6211901.19 | 531856.72 | | | | |

SKLYPO CENTRO KOORDINATĖS

Koordinacijų sistema

Koordinatės X/Y

Valstybinė
LKS-1994

X=6211949
Y=531730

Žiniaraštį sudarė

(parašas)

Darius Rankelė

(vardas ir pavardė)

2M-M-636

(kvalifikacijos pažymėjimo Nr.)

2016-04-01

(data)

Duomenys apie žemės naudojimo apribojimus

| Eil. Nr. | Kodas | Apribojimai | Žemės plotas, m ² |
|----------|-------|---|------------------------------|
| 1 | 2 | 3 | 4 |
| 1 | 1 | I. Ryšių linijų apsaugos zonos | 458 |
| 2 | 2 | II. Kelių apsaugos zonos | 1030 |
| 3 | 6 | VI. Elektros linijų apsaugos zonos | 923 |
| 4 | 21 | XXI. Žemės sklypai, kuriuose įrengtos valstybei priklausanti melioracijos sistemos bei įrenginiai | 40609 |



SERVITUTAS

| Eil. Nr. | Kodas | Servituto rūšis | Plotas m ² |
|----------|-------|-----------------|-----------------------|
| | | | |

Ištrauka iš Lietuvos Administracinių teisų pažeidimų kodekso:

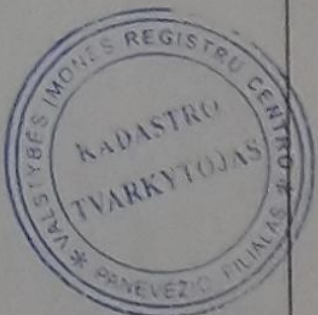
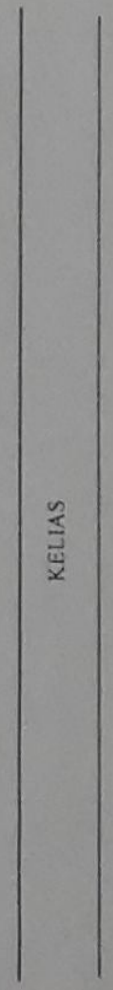
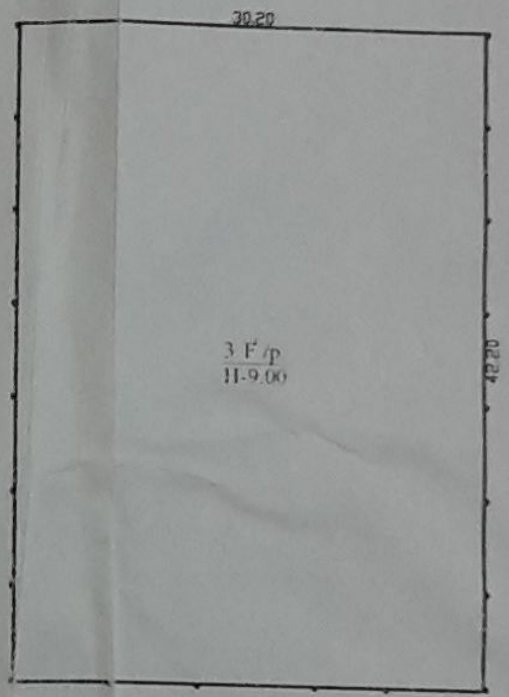
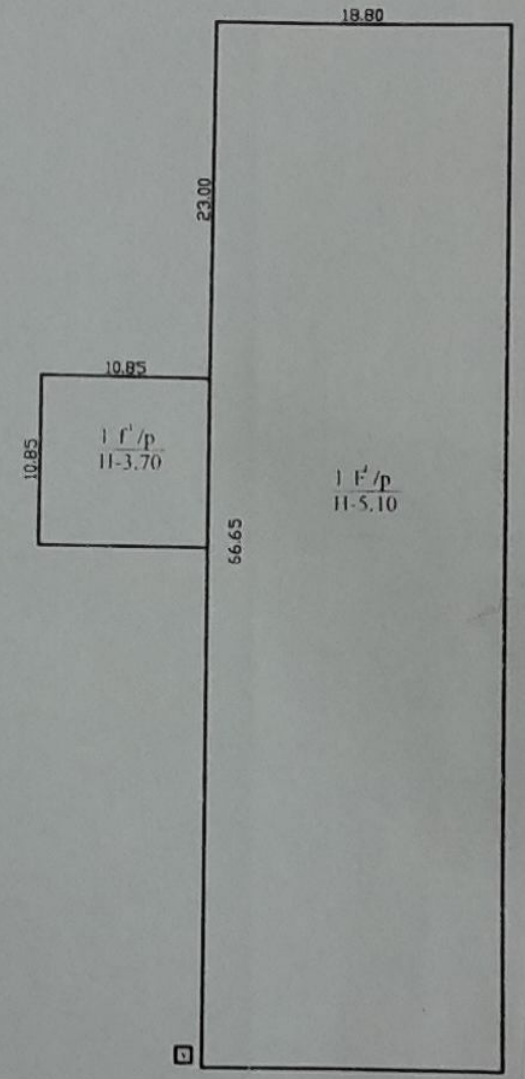
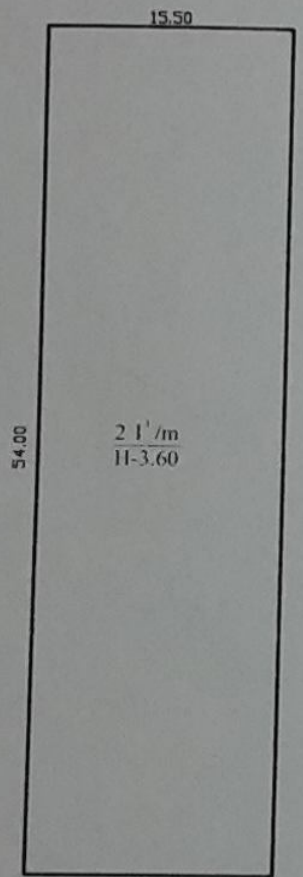
47 straipsnis. Pastovių žemėnaudos riboženklų sunaikinimas arba gadinimas - užtraukia baudą nuo septyniasdešimt dviejų iki vieno šimto keturiasdešimt keturių eurų.



| | | | |
|--|-------------|---|------------|
|  Valstybės įmonė Registrų centras Panevėžio filialas Panevėžio filialas Lic nr: | | | |
| Pareigos | V., pavardė | Paršas | Data |
| Matininkė | A. Želminė |  | 2004.09.06 |
| Statinių išdėstymo planas | | 1:500 | A.V. |
| Pasvalio r. sav. Trajoniškio | | Daujėnų sen. | |
| Sudarytas pagal 2004.09.06 kadastrinių planų... | | | |

SITUACIJOS SCHEMA



| | | | |
|--------------|--|----------------------------------|--|
| | | | |
| Laida | Data | Keitimų pavadinimas (priežastis) | Parašas |
| Atestato Nr. | <div style="display: inline-block; vertical-align: middle; margin-left: 10px;"> Wolf System UAB Address: Ketūnų k., Šiaulių raj. LT-81213 Tel/Fax: +370 41 378836 info@wolfsystem.lt www.wolfsystem.lt </div> | | Objektas: DARŽOVIŲ SANDĖLIS Adresas: PASVALIO R. SAV., DAUJĖNŲ SEN., TRAJONIŠKIO K. |
| A 1569 | PV | E. Butkė | 2016 |
| | Braižytojas | A. Petrūnas | 2016 |
| Etapas | Statytojas: | | Brėžinio žymuo: |
| PP | Ūkininkas Darius Morkūnas | | TP-2016/12-01-PP |
| | | | Lapas |
| | | | Lapų |
| | | | 1 1 |

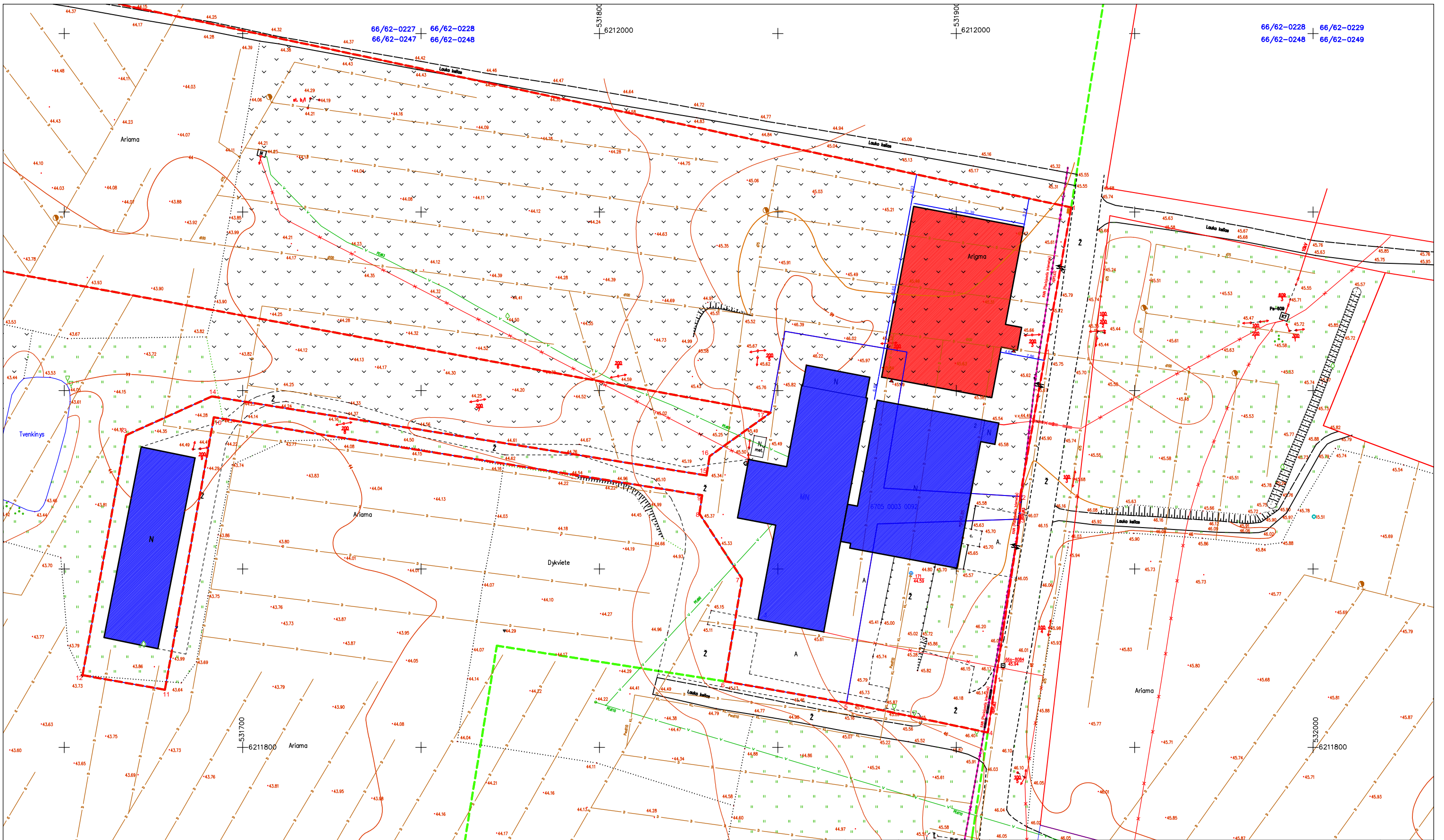

PLANO EKSPLIKACIJA :

| ŽYMĖJIMAS | OBJEKTO PAVADINIMAS | ŽYMĖJIMAS | OBJEKTO PAVADINIMAS |
|-----------|---|-----------|-------------------------------------|
| | Žemės sklypo Trajoniškio km.2, Daujėnų sen., Pasvalio raj. riba | | Įvažiavimas/išvažiavimas |
| | Gretimų žemės sklypų ribos | | Automobilių stovėjimo vietos |
| | Statomas sandėliavimo paskirties pastatas | | Sklypo kampų koordinatės |
| | Esami pastatai | | Numatoma šiukšlių konteinerio vieta |

TECHNINIAI RODIKLIAI:

- Sklypo plotas 40609 m²
- Sklypo užstatymo plotas 8000 m²
- Sklypo užstatymo tankumas 50 %
- Sklypo užstatymo intensyvumas 60 %

| | | | |
|--------------|-------------|--|--|
| Laida | Data | Keitimų pavadinimas (priežastis) | Parašas |
| Atestato Nr. | | Wolf System UAB Address: Ketūnų k., Šiaulių raj. LT-81213 Tel/Fax: +370 41 378836 info@wolfsystem.lt www.wolfsystem.lt | Objektas: DARŽOVIŲ SANDELIS Adresas: PASVALIO R. SAV., DAUJĖNŲ SEN., TRAJONIŠKIO K. |
| A 1569 | PV | E. Butkė | Brėžinio pavadinimas: |
| | Braižytojas | A. Petrūnas | SKLYPO PLANAS M1:500 |
| | | | Laida |
| | | | 0 |
| Etapas | Statytojas: | Ūkininkas Darius Morkūnas | Brėžinio žymuo: |
| PP | | | TP-2016/12-01-PP |
| | | | Lapas |
| | | | Lapų |
| | | | 1 |
| | | | 1 |

PATALPŲ PLANAS M1:200

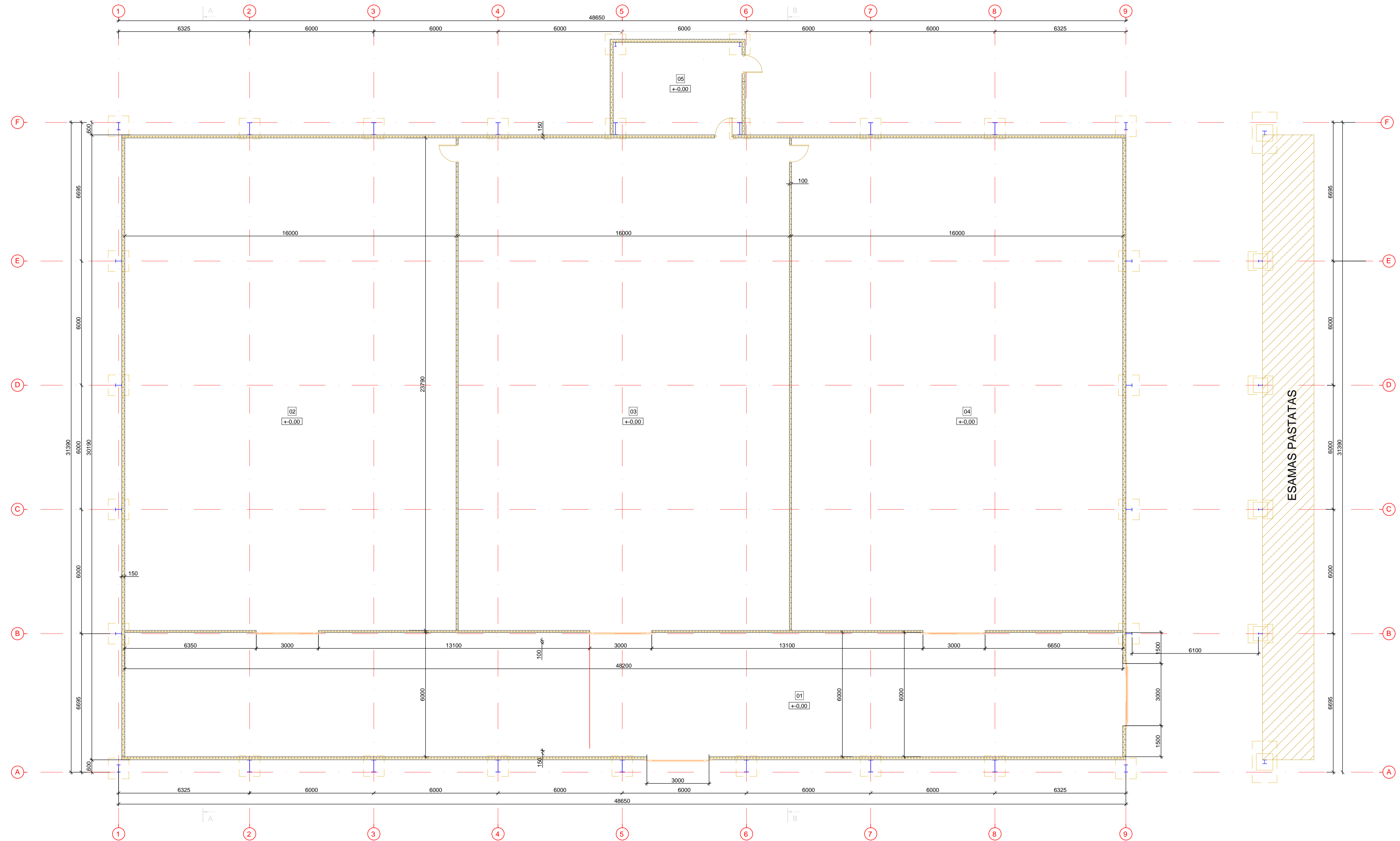

● - Kanalizacijos įvadai kameroms Ø50

PATALPŲ EKSPLIKACIJA



| PAT. NR. | PROJEKTUOJAMŲ PATALPŲ PAVADINIMAS | PLOTAS m² |
|----------|-----------------------------------|-----------|
| 01 | Daržovių sandėliavimo patalpa | 289,20 |
| 02 | Daržovių sandėliavimo patalpa | 380,69 |
| 03 | Daržovių sandėliavimo patalpa | 380,69 |
| 04 | Daržovių sandėliavimo patalpa | 380,69 |
| 05 | Kompresorinė | 27,80 |
| VISŲ: | | 1459,07 |

ŽYMĖJIMAI

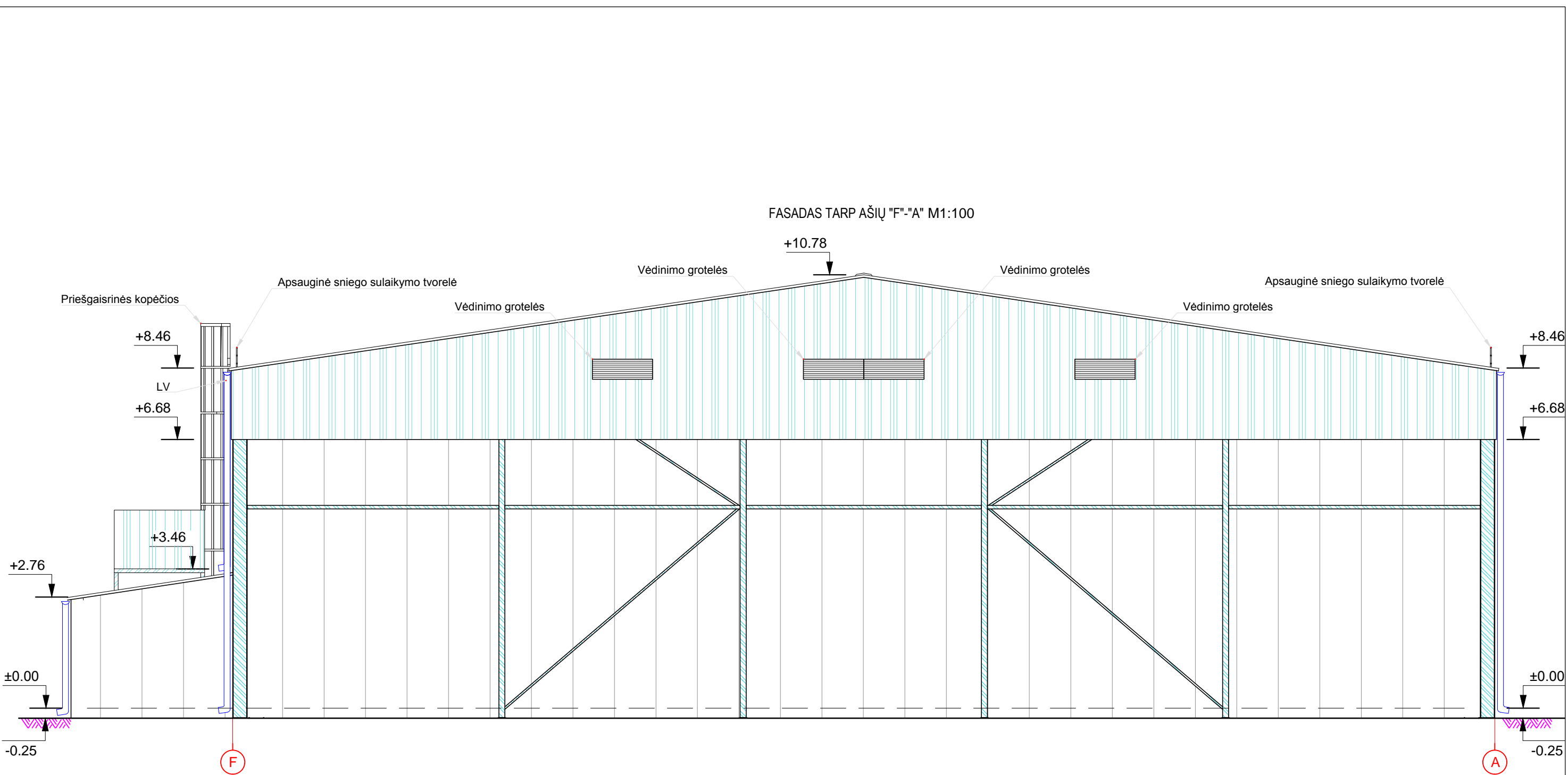

| ŽYMĖJIMAS | PAVADINIMAS |
|-----------|---------------------------------|
| | Daugiasluoksnės sienės plokštės |

| Laida | Data | Kadavio pavadinimas (prezastas) | Paršas |
|---|-------------|--|--|
| Atestato Nr. | | Wolf System UAB Adresas: Kėdainių k., Bėlikų g. LT-81213 | Tel: +370 41 376638 info@wolfsystem.lt www.wolfsystem.lt |
| Objektas: DARŽOVIŲ SANDĖLIS | | | |
| Adresas: PASVALIO R. SAV., DAUJŪNŲ SEN., TRAJONIŠKIO K. | | | |
| A 1569 | PV | E. Budka | 2016 |
| | Braižytojas | A. Petrūnas | 2016 |
| Brėžinio pavadinimas: | | | Laida |
| PATALPŲ PLANAS M1:100 | | | 0 |
| Brėžinio žymuo: | | | Lapas |
| 01 | | | 1 |
| Etapas | | | Lapų |
| PP | | | 1 |
| Ūkininkas Darius Morkūnas | | | |



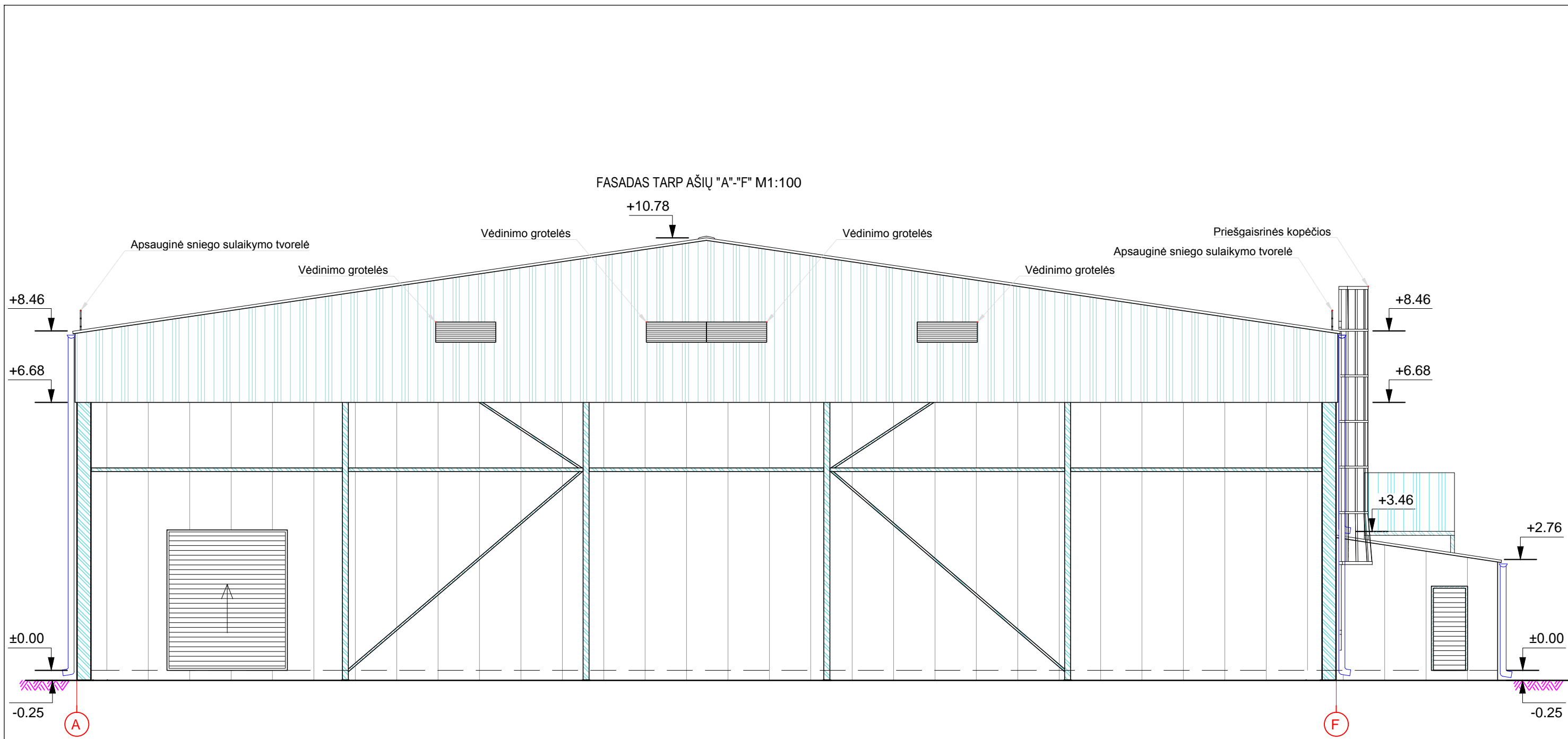

| | | | | | |
|--------------|---|----------------------------------|---|-----------------------|--|
| Laida | Data | Keitimų pavadinimas (priežastis) | | | Parašas |
| Atestato Nr. |   | | Wolf System UAB Address: Ketūnų k., Šiaulių raj. LT-81213 | | Tel/Fax: +370 41 378836 info@wolfsystem.lt www.wolfsystem.lt |
| A 1569 | PV | E. Butkė | 2016 | | Objektas: DARŽOVIŲ SANDĖLIS |
| | Braižytojas | A. Petrūnas | 2016 | | Adresas: PASVALIO R. SAV., DAUJĖNŲ SEN., TRAJONIŠKIO K. |
| Etapas | Statytojas: | | | Brėžinio pavadinimas: | Laida |
| PP | Ūkininkas Darius Morkūnas | | | Brėžinio žymuo: | 0 |
| | | | | 04 | Lapas |
| | | | | | Lapų |
| | | | | | 1 |
| | | | | | 1 |



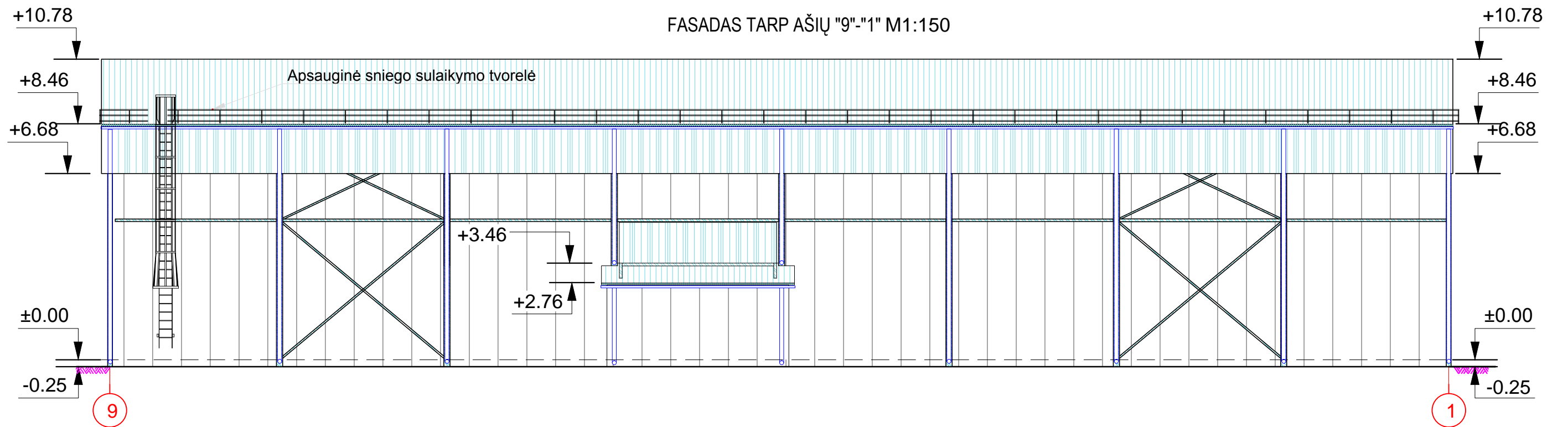
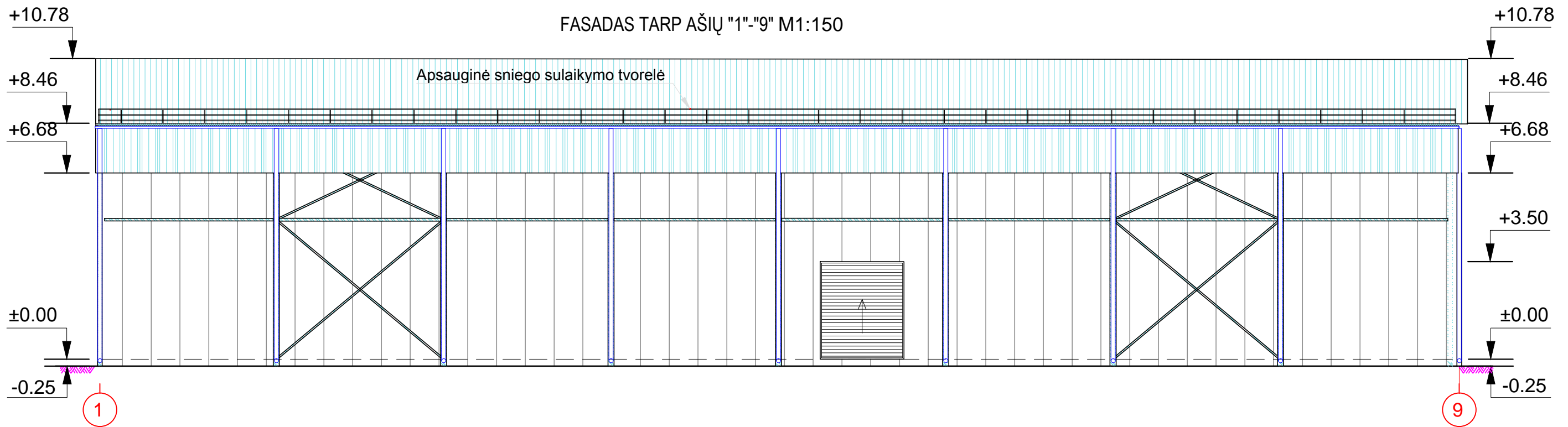

| | | | | | |
|--------------|---|---|---|------|--|
| Laida | Data | Keitimų pavadinimas (priežastis) | | | Parašas |
| Atestato Nr. |   | | Wolf System UAB Address: Ketūnų k., Šiaulių raj. LT-81213 | | Tel/Fax: +370 41 378836 info@wolfsystem.lt www.wolfsystem.lt |
| | | Objektas: DARŽOVIŲ SANDĖLIS | | | |
| | | Adresas: PASVALIO R. SAV., DAUJĖNŲ SEN., TRAJONIŠKIO K. | | | |
| A 1569 | PV | E. Butkė |  | 2016 | Brėžinio pavadinimas: |
| | Braižytojas | A. Petrūnas | | 2016 | FASADAS TARP AŠIŲ "A"- "F" M1:100 |
| Etapas | Statytojas: | | | | Brėžinio žymuo: |
| PP | Ūkininkas Darius Morkūnas | | | | 05 |
| | | | | | Lapas |
| | | | | | Lapų |
| | | | | | 1 |
| | | | | | 1 |

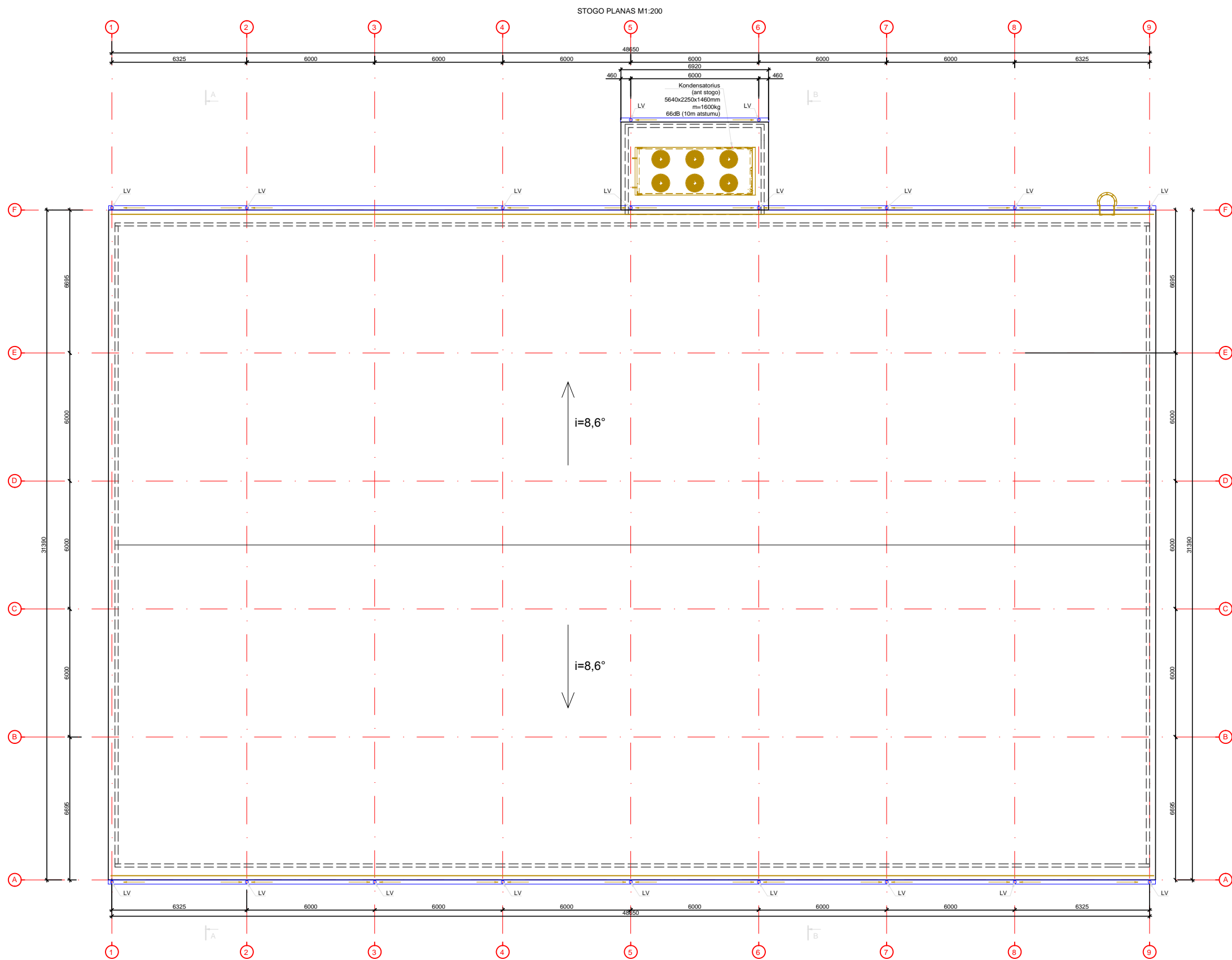

| | | | | | |
|--------------|---|---|---|--|---|
| Laida | Data | Keitimų pavadinimas (priežastis) | | | Parašas |
| Atestato Nr. |   | Wolf System UAB Address: Ketūnų k., Šiaulių raj. LT-81213 | | Tel/Fax: +370 41 378836 info@wolfsystem.lt www.wolfsystem.lt | Objektas: DARŽOVIŲ SANDĖLIS Adresas: PASVALIO R. SAV., DAUJĖNŲ SEN., TRAJONIŠKIO K. |
| A 1569 | PV | E. Butkė |  | 2016 | Brėžinio pavadinimas: FASADAS TARP AŠIŲ "1"- "9" M1:150 FASADAS TARP AŠIŲ "9"- "1" M1:150 |
| | Braižytojas | A. Petrūnas | | 2016 | |
| Etapas | Statytojas: | | | Brėžinio žymuo: | Lapas |
| PP | Ūkininkas Darius Morkūnas | | | 06 | Lapų 1 1 |



| | | | |
|--------------|---|----------------------------------|--|
| Laida | Data | Keitimų pavadinimas (priežastis) | Parašas |
| Atestato Nr. |   Wolf System UAB Address: Ketūnų k., Šiaulių raj. LT-81213 Tel/Fax: +370 41 378836 info@wolfsystem.lt www.wolfsystem.lt | | Objektas: DARŽOVIŲ SANDĖLIS Adresas: PASVALIO R. SAV., DAUJĖNŲ SEN., TRAJONIŠKIO K. |
| A 1569 | PV | E. Butkė | 2016 |
| | Braižytojas | A. Petrūnas | 2016 |
| Etapas | Statytojas: | Brėžinio pavadinimas: | |
| PP | Ūkininkas Darius Morkūnas | STOGO PLANAS M1:200 | |
| | | Brėžinio žymuo: | Lapas |
| | | 07 | Lapų |
| | | | 1 1 |

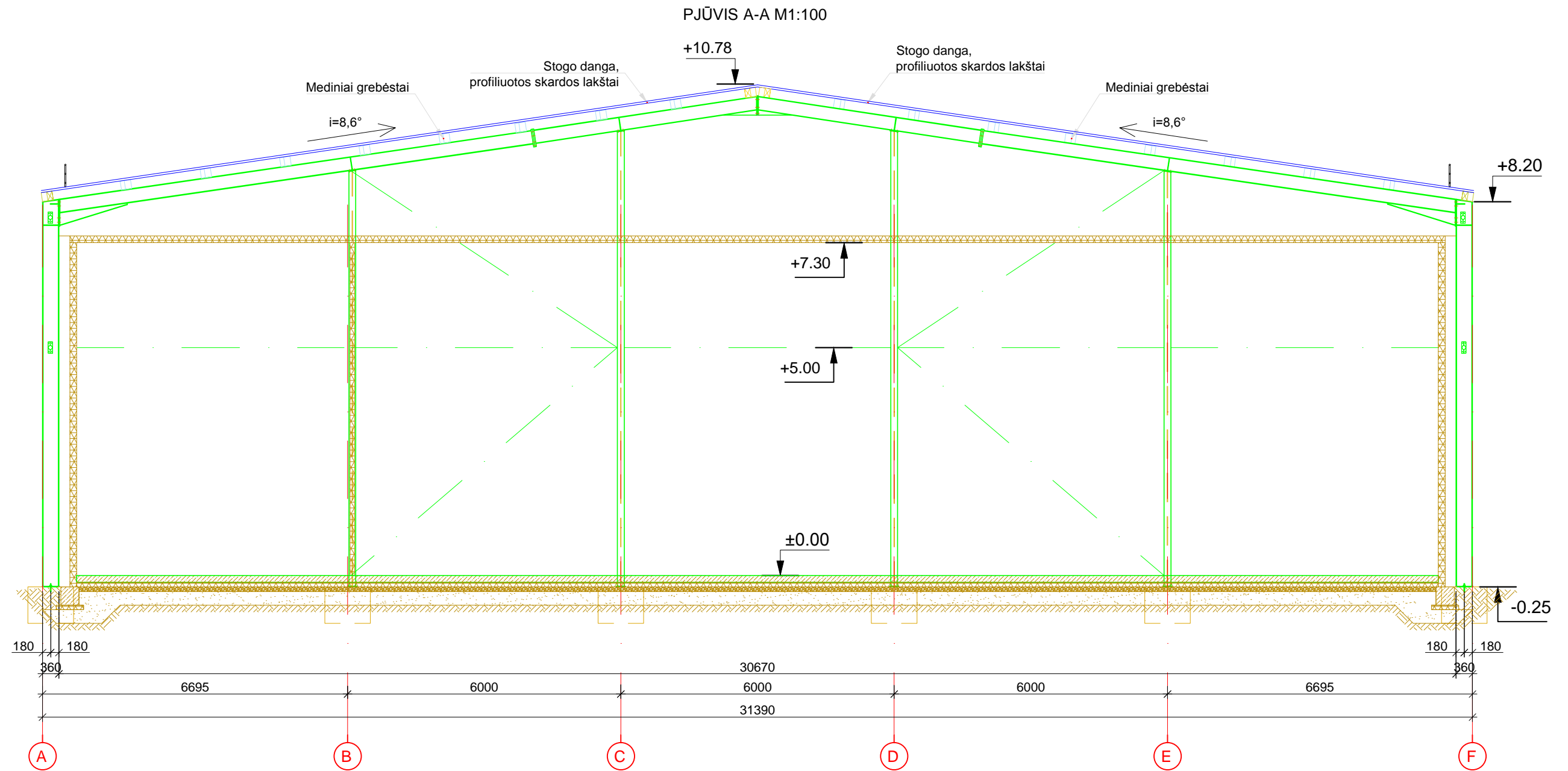

| | | | |
|--------------|--|----------------------------------|--|
| Laida | Data | Keitimų pavadinimas (priežastis) | Parašas |
| Atestato Nr. |  Wolf System UAB Address: Ketūnų k., Šiaulių raj. LT-81213 Tel/Fax: +370 41 378836 info@wolfsystem.lt www.wolfsystem.lt | | Objektas: DARŽOVIŲ SANDĖLIS Adresas: PASVALIO R. SAV., DAUJĖNŲ SEN., TRAJONIŠKIO K. |
| A 1569 | PV | E. Butkė | 2016 |
| | Braižytojas | A. Petrūnas | 2016 |
| Etapas | Statytojas: | Brėžinio pavadinimas: | |
| PP | Ūkininkas Darius Morkūnas | PJŪVIS A-A M1:100 | |
| | | Brėžinio žymuo: | Lapas Lapų |
| | | 02 | 1 1 |