PASVALIO RAJONO SAVIVALDYBĖS DALIES TERITORIJOS (PUŠALOTO MIESTELIO, ŠEDEIKONIŲ, KAUKLIŲ, VALMONIŲ, KIDŽIONIŲ KAIMŲ, KRUOPINĖS VIENSĖDŽIO, BUOJARAGIO, PABUOJŲ, MATKŪNŲ, JACIŪNŲ KAIMŲ, DAUKUČIŲ VIENSĖDŽIO PAGAL PARENGTĄ SCHEMĄ) ATSINAUJINANČIŲ IŠTEKLIŲ ENERGETIKOS – VĖJO ENERGETIKOS INŽINERINĖS INFRASTRUKTŪROS PLĖTROS SPECIALUSIS PLANAS

KONKRETIZUOTI SPRENDINIAI
M 1 :10 000

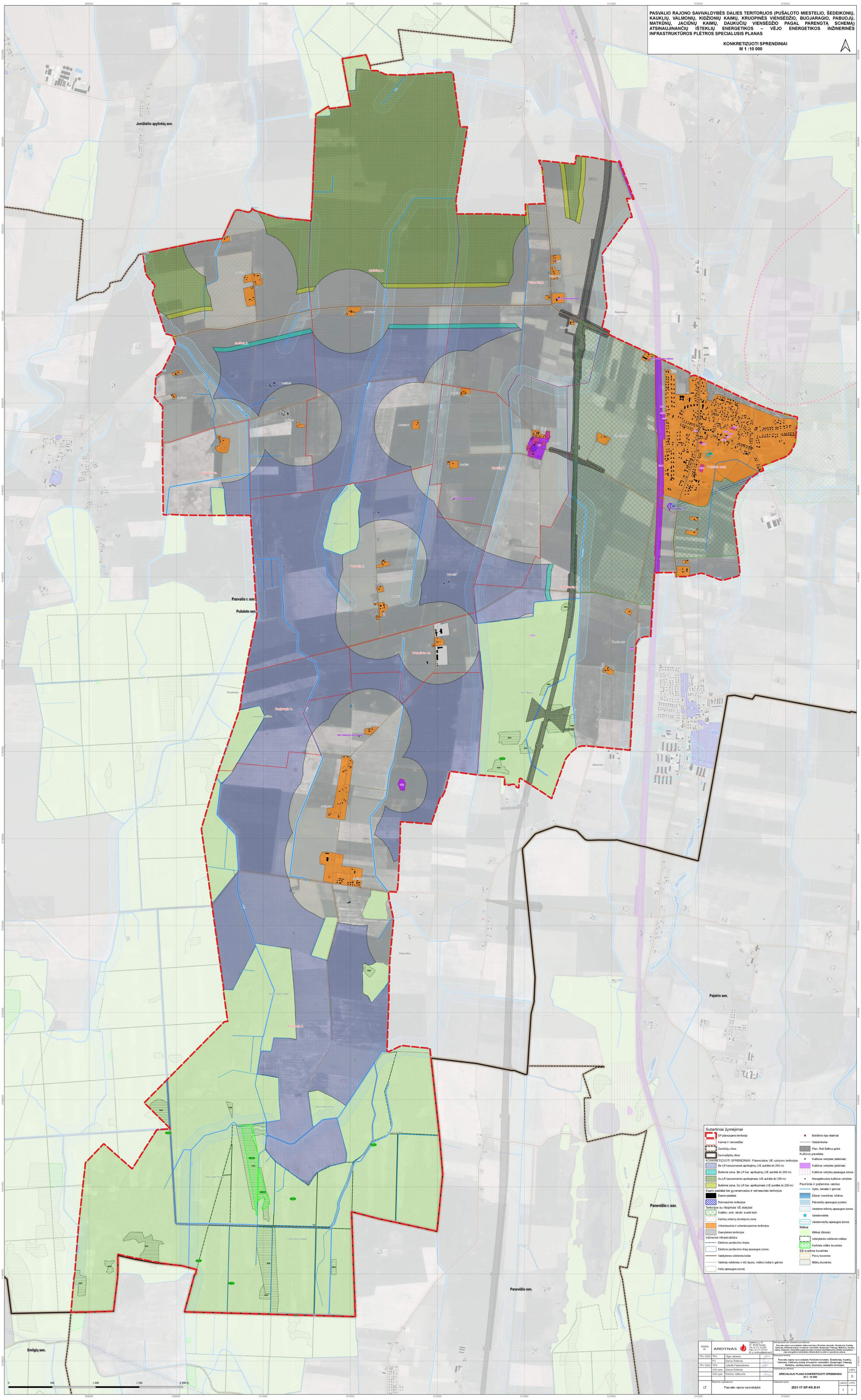

Atestato Nr.	ARDYNAS	Gedimino g. 47, LT-44242 Kaunas Tel. (8 37) 323309 Faks. (8 37) 337257 El. p. ardynas@ardynas.lt	
TPV 0085	TPV	Olga Vaičiene	
	PV	Darius Šalčiūnas	
TPV 0065	TPS	Jolanta Papiauskienė	
	GIS spec.	Darius Šalčiūnas	
	GIS spec.	Kristina Valčkevičė	
LT	Planavimo organizatorius: Pasvalio rajono savivaldybė		

Teritorijos planavimo dokumento pavadinimas: Pasvalio rajono savivaldybės dalies teritorijos (Pušaloto miestelio, Šedeikonių, Kauklių, Valmonių, Kidžionių kaimų, Kruopinės viensėdžio, Buojaragio, Pabuojų, Matkūnų, Jaciūnų kaimų, Daukučių viensėdžio pagal parengtą schemą) atsinaujinančių išteklių energetikos – vėjo energetikos inžinerinės infrastruktūros plėtros specialusis planas

Planuojama teritorija: Pasvalio rajono savivaldybės Pušaloto miestelio, Šedeikonių, Kauklių, Valmonių, Kidžionių kaimų, Kruopinės viensėdžio, Buojaragio, Pabuojų, Matkūnų, Jaciūnų kaimų, Daukučių viensėdžio teritorijos

Dokumento pavadinimas: **SPECIALIOJO PLANO KONKRETIZUOTI SPRENDINIAI**
M 1: 10 000

LAIDA: 0

Dokumento žymuo: **2021-17-SP-KS.B-01**

LAPAS: 1 LAPŲ: 1