PASVALIO MIESTO TERITORIJOS BENDRASIS PLANAS
TERITORINIŲ REGLAMENTŲ IR ŽEMĖS NAUDOJIMO APRIBOJIMŲ BRĖŽINYS

Kuriame Lietuvos ateitį

ESAMA BŪKLĖ

- Pasvalio miesto administracinė riba
- Upė, kanalas
- Upė, ežeras, tvenkinys

SUSISIEKIMO TECHNINĖ INFRASTRUKTŪRA

Keliai ir geležinkeliai
- VIA BALTICA tarptautinis transporto koridorius
- Krašto reikšmės kelias
- Rajoninės reikšmės kelias
- Vietinės reikšmės kelias
- Siauros vėžės geležinkelis

Pėsčiųjų - dviračių takai
- Dviračių - pėsčiųjų takas

Transporto statiniai
- Automobilių tiltas
- Pėsčiųjų tiltas

Kita susisiekimo infrastruktūra
- Autobusų stotis
- Degalinė
- Automobilių stovėjimo aikštelė
- Autobusų stotelė

SOCIALINĖS IR KULTŪRINĖS INFRASTRUKTŪROS OBJEKTAI

Švietimo ir mokslo infrastruktūros objektai
- Gimnazija
- Pagrindinė mokykla
- Specialioji mokykla
- Muzikos mokykla
- Sporto mokykla
- Lopšelis-darželis

Sveikatos priežiūros įstaigos
- Ligoninė
- PASPC

Socialinių paslaugų įstaigos
- Paslaugų ir užimtumo centras pagyvenusiems ir negaliesiems
- Sutrikusio intelekto žmonių užimtumo centras "Viltis"
- Caritas

Kultūros įstaigos
- Kultūros centras
- Viešoji biblioteka
- Krašto muziejus
- Glinų muziejus
- Kiėtės teatras

Turizmo paslaugos
- Turizmo informacijos centras
- Viešbutis, svečių namai
- Kavinė

Kiti objektai
- Bankas
- Policijos komisariatas
- Prokuratūra
- Kredito unija
- Kempingas
- Motelis kavinė
- Paštas
- Prekybos centras
- Gaisrinė
- Buitinis aptarnavimas
- Pirtis
- Turgus
- MSV
- Transformatorinė
- Valymo įrenginiai

GAMTOS IR KULTŪROS PAVELDO OBJEKTAI

- Kapas
- Kapinės
- Namas
- Paminklas
- Pasvalio stoties prekių sandėlis
- Pasvalio stotis
- Pasvalio tiltas
- Žydų kapinės
- Botaninis objektas

MIESTO PLANO STRUKTŪRA

- Planuojama administracinė miesto riba
- VIA BALTICA tarptautinis transporto koridorius
- Pagrindinės gatvės / kelai
- Miesto plano struktūros zonos
  - Centras
  - Viduriai
  - Periferija

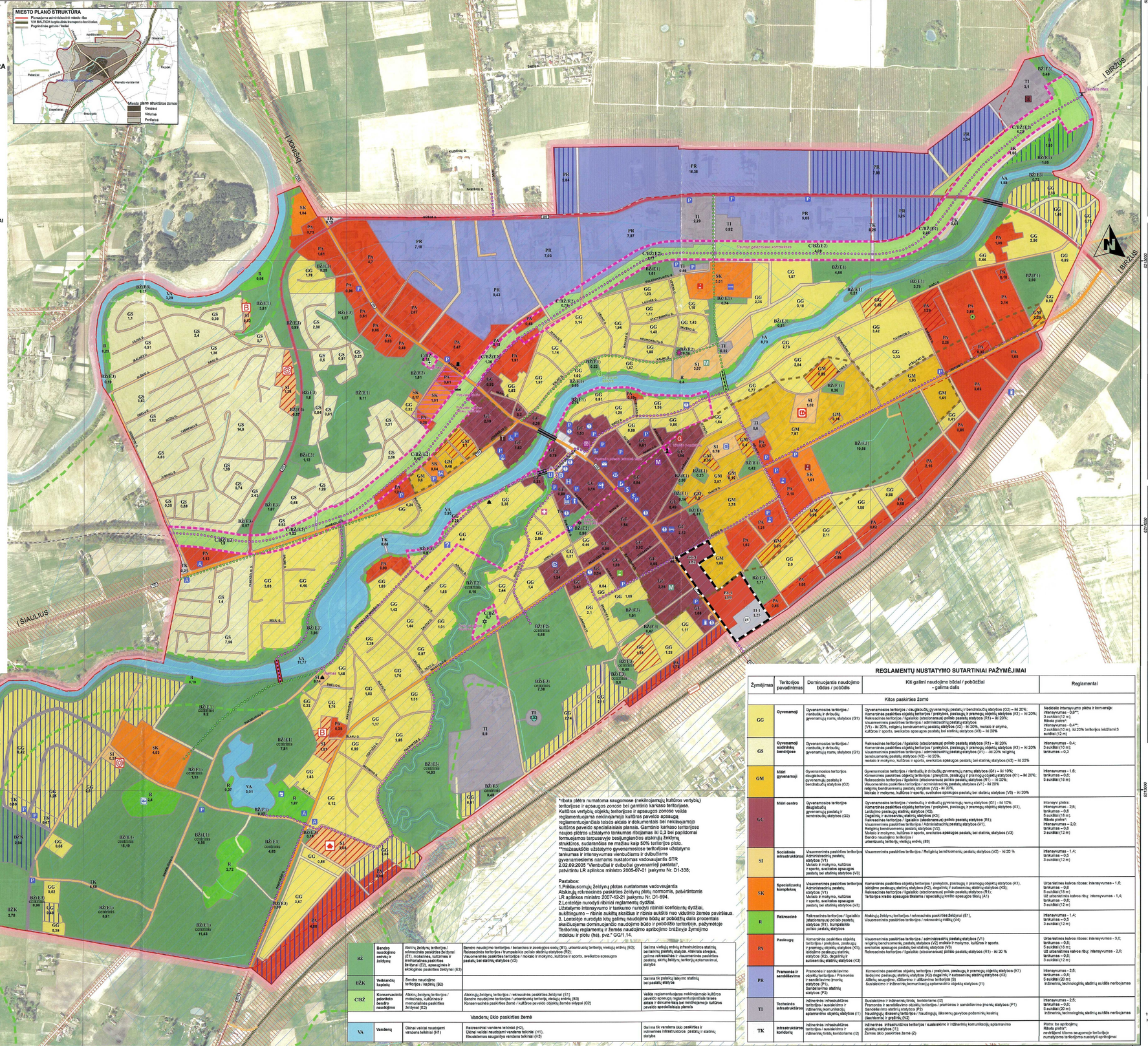
I VILNIUSAS
I ŠIAULIUS
I BIRŽUS
I BIRŽUS
PASVALIO R.
PAVĖŽIŲ G.
KULDĖŽIŲ G.
ŠILAGALIO G.
MELNV G.
ŠILAGALIO G.
ŠIAULIŲ G.
ŠIAULIŲ G.
VAIŽGANTO G.
VAIŽGANTO G.
ŽIEMOS G.
ŽIEMOS G.
ŽIEMOS