

ŽEMĖS SKLYPO PLANAS M 1:2000

Sklypo plotas 121018 m²

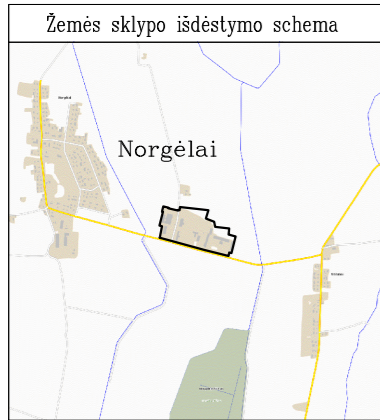

Kadastras:	vietovė	Norgėlų	blokas				sklypas						
Žemės sklypo kadastro Nr.:			6	7	4	7	0	0	4	0	2	9	6
Gatvė, namo Nr.:	Ryto g. 1												
Kaimas (miestelis):	Norgėlų												
Seniūnija:	Joniškelio apylinkių												
Miestas (rajonas):	Pasvalio												
Apkritis:	Panevėžio												
Gretimybė	Gretimo žemės sklypo kadastro Nr.:				Pastabos								
1-4	6747/7001:0002				VŽF kelias 18 m. Ryto g.								
4-6					VŽF								
6-13	6747/0004:0009				geod. matuola								
13-15					VŽF kelias 10 m.								
15-17	6747/0004:0135												
17-24	6747/0004:0015				geod. matuola								
24-1	6747/0004:0019												

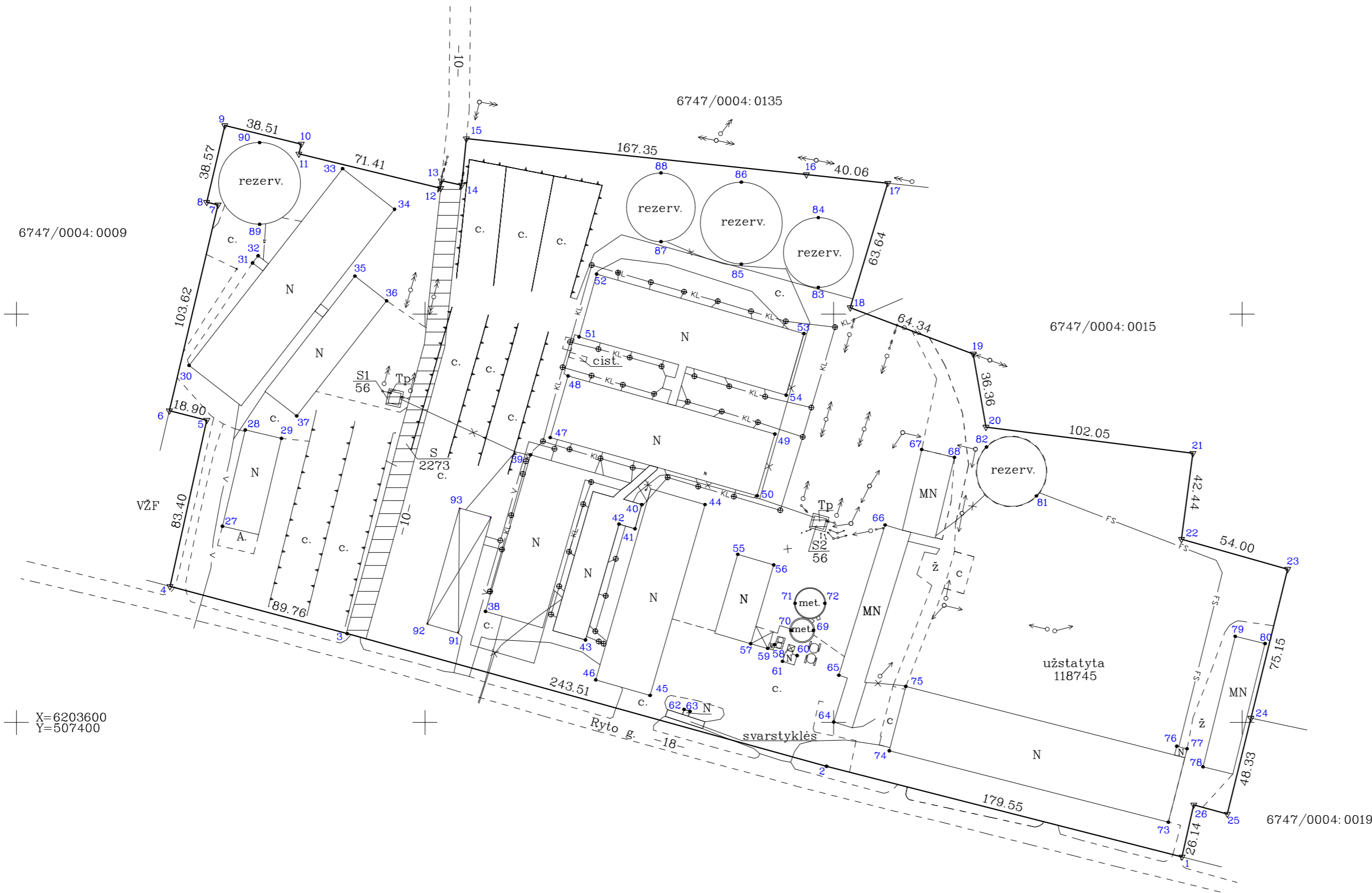

X=6203600
Y=507400

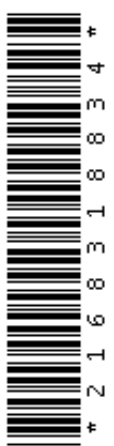

Gretimybė	Atstumas
7-8	5.69
10-11	4.96
12-13	3.71
13-14	10.17
14-15	22.81
25-26	17.02

Su paženkintomis vietovėje žemės sklypo ribomis, aprašytomis ... 10 ... mėn. 31 d. žemės sklypo paženklinimo-parašymo akto Nr. ... nustatytą plotu sutinku:
Žemės savininkas (naudotojas):
UAB "VIKEBAS" Direktorius Nerijus Vaitekūnas (vardas, pavardė) (data) 2022-01-28

Nacionalinės žemės tarnybos prie Žemės ūkio ministerijos
Pasvalio skyrius
Patikrino: _____
Suderino: _____
(pareigos) (parašas) (vardas, pavardė) (data)
A.V.

UAB "GEODEZIMA"
[monės kodas 303285244, Biržų g. 2, Pasvalys Mob.: 864732445]

Pareigos	Parašas	Vardas, pavardė	Data
Geod. inžinierius		Aidis Gaspariūnas	2022-01-28

UAB "Geodezima" A.V.

ŽEMĖS SKLYPO PLANAS M 1:2000

Žemės sklypo plotas 121018 m²

Žemės sklypo kadastro numeris:	kodas		blokas			sklypas					
	6	7	4	7	0	0	0	4	0	2	9

KOORDINACIŲ ŽINIARAŠTIS

Koordinacių sistema: LKS-94							
Taško Nr.	Kodas	X	Y	Taško Nr.	Kodas	X	Y
1	R	6203534.17	507970.58	64	NK	6203600.22	507800.11
2	R	6203578.54	507796.60	65	NK	6203623.13	507802.60
3	R	6203643.59	507561.94	66	NK	6203696.74	507825.25
4	R	6203666.65	507475.19	67	NK	6203733.69	507843.17
5	R	6203748.08	507493.21	68	NK	6203729.85	507859.19
6	R	6203752.68	507474.88	69	NK	6203645.14	507790.18
7	R	6203853.52	507498.70	70	NK	6203645.14	507779.11
8	R	6203854.83	507493.16	71	NK	6203658.39	507781.21
9	R	6203892.37	507502.03	72	NK	6203658.39	507795.77
10	R	6203883.30	507539.45	73	NK	6203551.22	507963.90
11	R	6203878.48	507538.28	74	NK	6203586.13	507827.32
12	R	6203861.65	507607.68	75	NK	6203617.67	507835.38
13	R	6203865.34	507608.06	76	NK	6203588.39	507968.03
14	R	6203863.23	507618.01	77	NK	6203587.10	507973.07
15	R	6203885.93	507620.29	78	NK	6203578.31	507980.88
16	R	6203868.34	507786.71	79	NK	6203642.24	507996.65
17	R	6203864.13	507826.55	80	NK	6203638.63	508011.24
18	R	6203803.20	507808.19	81	NK	6203710.98	507899.33
19	R	6203780.51	507868.40	82	NK	6203734.91	507874.91
20	R	6203744.69	507874.64	83	NK	6203813.09	507792.59
21	R	6203731.83	507975.88	84	NK	6203847.29	507792.59
22	R	6203689.76	507970.33	85	NK	6203824.53	507754.86
23	R	6203675.09	508022.30	86	NK	6203864.62	507754.86
24	R	6203602.12	508004.32	87	NK	6203835.49	507715.55
25	R	6203555.19	507992.76	88	NK	6203869.11	507715.55
26	R	6203559.67	507976.34	89	NK	6203844.01	507519.10
27	NK	6203696.10	507500.89	90	NK	6203884.01	507519.10
28	NK	6203743.31	507512.08	91	NK	6203643.75	507616.38
29	NK	6203739.16	507529.78	92	NK	6203648.20	507600.95
30	NK	6203774.92	507484.55	93	NK	6203705.04	507616.92
31	NK	6203825.12	507515.64				
32	NK	6203828.60	507518.36				
33	NK	6203871.21	507559.71				
34	NK	6203851.36	507585.14				
35	NK	6203818.63	507565.76				
36	NK	6203806.54	507581.25				
37	NK	6203750.13	507537.23				
38	NK	6203654.43	507629.63				
39	NK	6203731.09	507651.68				
40	NK	6203706.72	507706.17				
41	NK	6203694.87	507702.80				
42	NK	6203697.13	507695.01				
43	NK	6203640.41	507678.58				
44	NK	6203706.74	507737.11				
45	NK	6203613.25	507710.23				
46	NK	6203620.90	507683.62				
47	NK	6203739.54	507661.30				
48	NK	6203769.76	507670.10				
49	NK	6203741.24	507771.32				
50	NK	6203711.04	507762.64				
51	NK	6203788.88	507675.45				
52	NK	6203819.61	507684.04				
53	NK	6203790.46	507785.51				
54	NK	6203760.29	507776.81				
55	NK	6203682.34	507753.12				
56	NK	6203677.21	507770.72				
57	NK	6203638.58	507759.46				
58	NK	6203638.17	507771.17				
59	NK	6203636.27	507767.80				
60	NK	6203632.79	507782.19				
61	NK	6203629.93	507775.05				
62	NK	6203606.36	507726.86				
63	NK	6203605.42	507729.72				
Žemės sklypo centro koordinatės				Darbo LitPOS laikas			
Koordinacių sistema		Koordinatės X/Y		Data	2014-10-31		
Valstybinė LKS-1994		X=6203748 Y=507747		Prisijungta	08:00		
				Atsijungta	17:00		
Žiniaraštį sudarė: AIDAS GASPARIŪNAS				2M-M-1635		2022-01-28	
v. pavardė				kval. paž. nr.	parašas	data	

Duomenys apie teritorijas, kuriose taikomos specialiosios žemės naudojimo sąlygos			
Eilės Nr.	Teritorijos, kurioje taikomos specialiosios žemės naudojimo sąlygos, kodas	Teritorijos, kurioje taikomos specialiosios žemės naudojimo sąlygos, pavadinimas	Teritorijos, kurioje taikomos specialiosios žemės naudojimo sąlygos, plotas, m ²
1	102	Kelių apsaugos zonos (III skyrius, antrasis skirsnis)	7651
2	106	Elektros tinklų apsaugos zonos (III skyrius, ketvirtasis skirsnis)	11922
3	115	Pastatų, kuriuose laikomi ūkiniai gyvūnai, su esančiais prie jų mėšlo ir srutų kaupimo įrenginiais arba be jų, sanitarinės apsaugos zonos (IV skyrius, pirmasis skirsnis)	121018
4	121	Melioruotos žemės ir melioracijos statinių apsaugos zonos (VI skyrius, antrasis skirsnis)	94573
5	149	Vandens tiekimo ir nuotekų, paviršinių nuotekų tvarkymo infrastruktūros apsaugos zonos (III skyrius, dešimtas skirsnis)	10773

Duomenys apie žemės sklypo servitutus			
Eilės Nr.	Servituto kodas	Nekilnojamojo turto registre įrašyto ar teritorijų planavimo dokumente nustatyto servituto pavadinimas ir rūšis	Servituto plotas, m ²
1	203	Kelio servitutas - teisė važiuoti transporto priemonėmis (tarnaujantis)	2273
2	207	Servitutas - teisė aptarnauti požemines, antžemines komunikacijas (tarnaujantis)	56
3	207	Servitutas - teisė aptarnauti požemines, antžemines komunikacijas (tarnaujantis)	56



teritorijoje išsidėstę 4 melžiamų karvių tvartai, užtrūkusių karvių tvartas, veršelių stoginė, prieauglio tvartas, pieno bloko pastatas, 4 sandėliavimo paskirties pastatai, 2 pagalbinio ūkio paskirties pastatai, 8 siloso tranšėjos, 5 skysto mėšlo rezervuarai, tiršto mėšlo aikštelė, grūdų elevatorius.

Sklype planuojama šalia esančio užtrūkusių karvių tvarto statyti 98 vietų veršiamosios tvartą (užstatymo plotas 1352 m²) ir 296 vietų melžiamų karvių bei 237 vietų prieauglio tvartą (užstatymo plotas 4594 m²). Pastatai bus statomi buvusių fermų paskirties pastatų vietoje (unik. Nr. 6798-1011-9022, unik. Nr. 6798-1011-9011 ir un. Nr. 4400-0347-0739 (pastatai nugriauti ir išregistruoti)). Taip pat planuojama statyti 6480 m³ talpos skysto mėšlo rezervuarą (užstatymo plotas 1080 m²), siloso tranšėją (sienučių aukštis 3,3 m, užstatymo plotas 1218 m²), sausiems pašarams laikyti prie esamo grūdų elevatoriaus 2568 m³ grūdų laikymo talpą ir dvi 120 m³ ir 135 m³ buferines talpas.

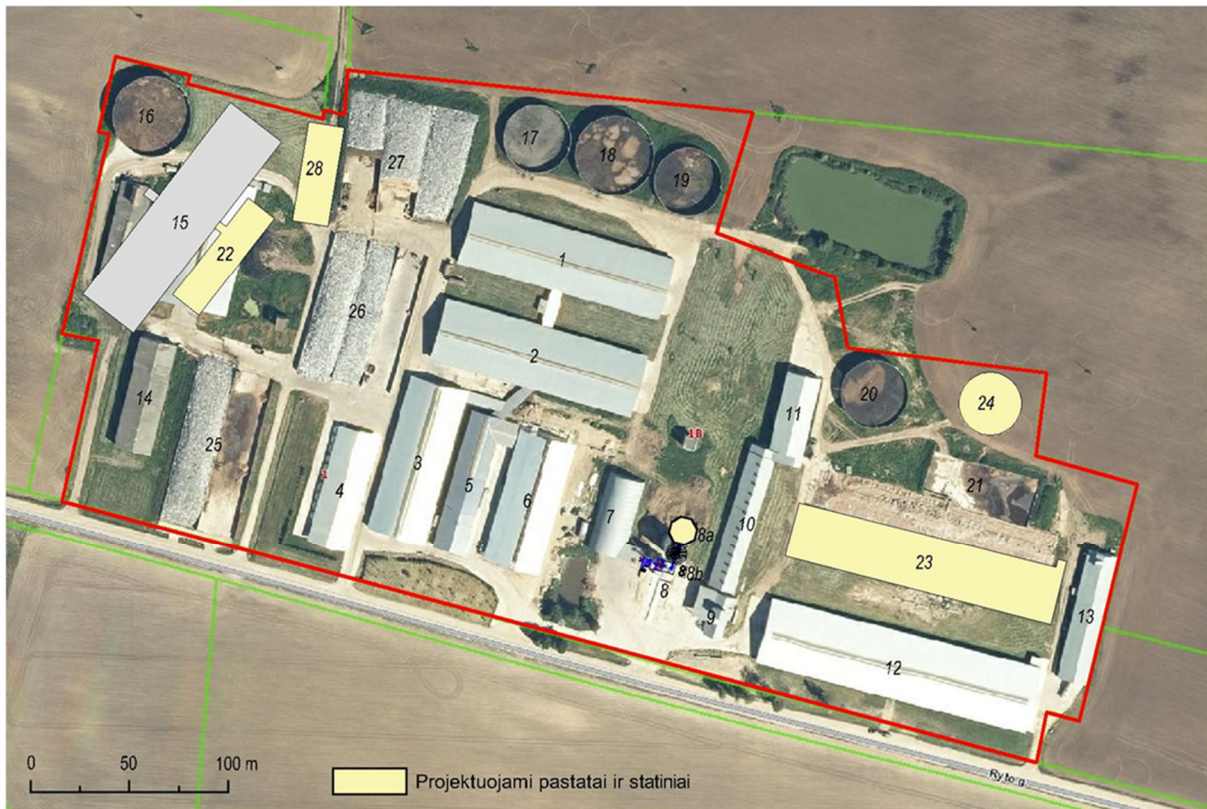

PASTATŲ IR STATINIŲ EKSPLIKACIJA

1 Tvartas	8a Projektuojama grūdų talpa	15 Tvartas
2 Tvartas	8b Projektuojamos buferinės grūdų talpos	16-20 Skysto mėšlo rezervuarai
3 Tvartas	9 Grūdų sandėlis	21 Tiršto mėšlo aikštelė
4 Tvartas	10 Sandėlis	22 Projektuojamas veršiamosios tvartas
5 Pieno blokas	11 Ūkinis pastatas	23 Projektuojamas tvartas
6 Tvartas	12 Tvartas	24 Projektuojamas skysto mėšlo rezervuaras
7 Grūdų sandėlis	13 Sandėlis	25-27 Siloso tranšėjos
8 Grūdų elevatorius	14 Ūkinis pastatas	28 Projektuojama siloso tranšėja

1 pav. Planuojamos ūkinės veiklos sklype esamų ir projektuojamų pastatų ir statinių išdėstymas

Pienininkystės komplekso teritorijoje gerai išvystyta infrastruktūra, įrengtos visos reikiamos vietinės komunikacijos. Į teritoriją patenkama privažiuojimu iš pietinėje pusėje esančios Ryto gatvės (rajoninio kelio Vildūnai-Norgėlai 3122). Prie naujai statomų pastatų ir statinių bus projektuojami privažiuojimai, aptarnavimo aikštelės. Nauji tvartai bus prijungiami prie esamų vandentiekio ir elektros tinklų. Naujų vandens gręžinių įrengti nenumatoma. Vanduo bus naudojamas iš esamo gręžinio. Buitinės ir gamybinės nuotekos iš pieno bloko nukreipiamos į esamą siurblinę. Iš siurblinės nuotekos kartu su skystu mėšlu perpumpuojamos į esamus skysto mėšlo rezervuarus.

Situacijos schema

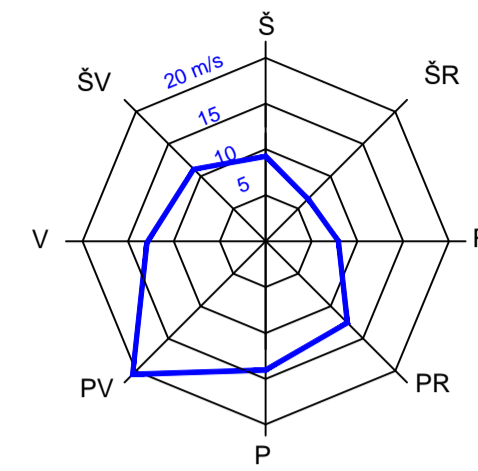
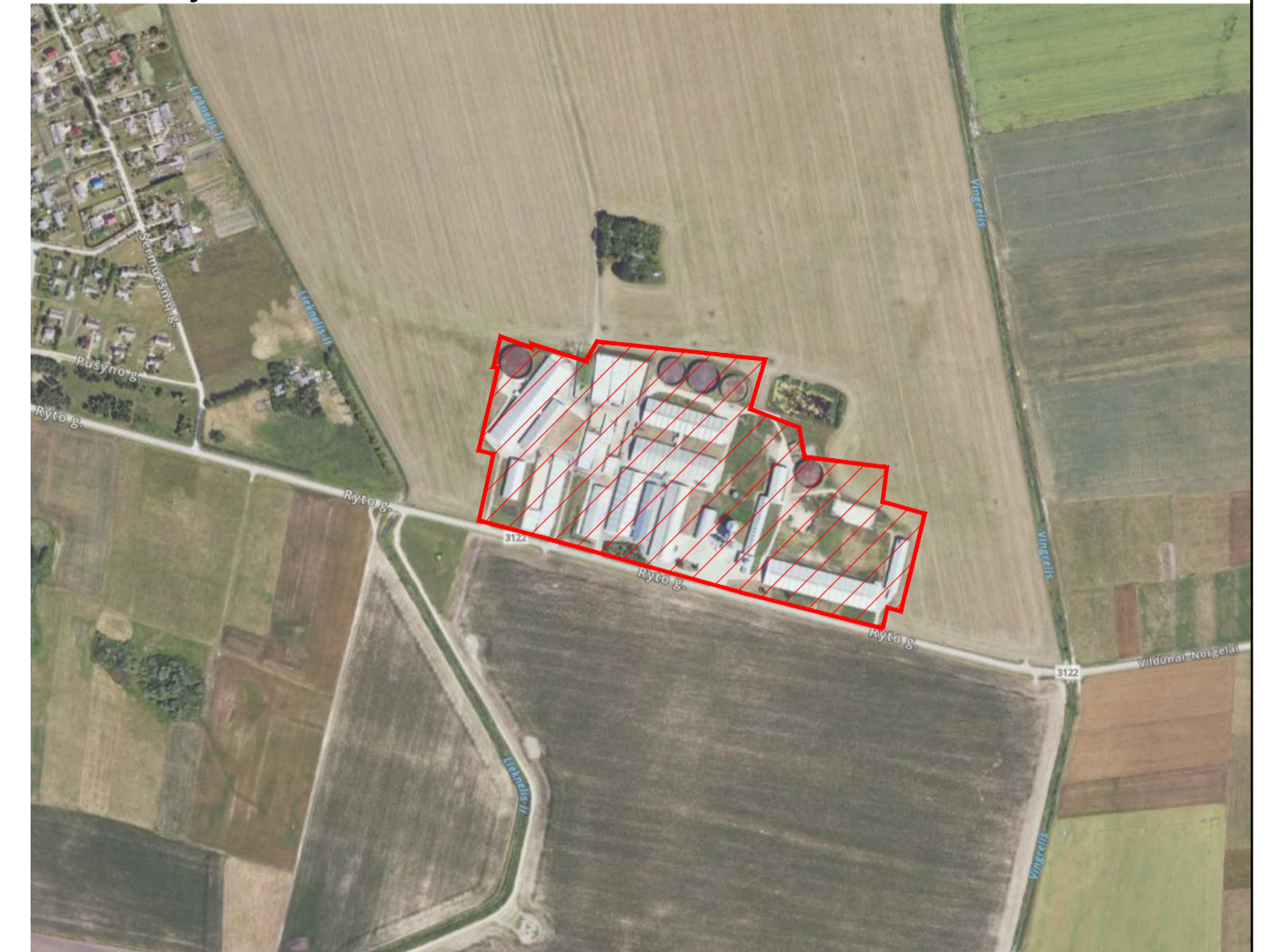

PROJEKTUOJAMŲ PASTATŲ EKSPLIKACIJA

Nr.	PASTATO, ĮRENGINIO PAVADINIMAS
01	Karvių ferma
02	Stoginė

SUTARTINIAI ŽYMĖJIMAI

NR.	ŽYMĖJIMAS	PAVADINIMAS
1.		Sklypo ribos
2.		Esami pastatai
3.		Projektuojami pastatai ir statiniai
4.		Įvažiavimas/išvažiavimas į/iš sklypo
5.		Projektuojami keliai, aikštelės

PAGRINDINIAI RODIKLIAI

RODIKLIO PAVADINIMAS	RODIKLIS	MATO VNT.
Sklypo plotas	Kad. Nr. 6747/004:296	121018 m ²
Viso statiniai užimtas sklypo plotas		34463 m ²
Sklypo užstatymo tankumas		29 %
Sklypo užstatymo intensyvumas		24 %
Statinių rodikliai		
Karvių ferma		
Pastato užimtas sklypo plotas		4840 m ²
Pastato bendrasis plotas		4780,40 m ²
Pastato pagrindinis plotas		4780,40 m ²
Pastato tūris		37788 m ³
Pastato aukštis		11,90 m
Stoginė		
Statinio užimtas sklypo plotas		57 m ²
Statinio aukštis		4,30 m

LAIDA	DATA	PROJEKTO STATUSAS, KEITIMŲ PRIEŽASTIS
0	2025	PROJEKTO PASIŪLYMAI
1		LAIDOS STATUSAS, KEITIMŲ PRIEŽASTIS

ATESTATO NR.	PRAMONĖS INŽINERIJĄ	STATINIO PROJEKTO PAVADINIMAS
27834	PV M. Giršius	STATINIO NUMERIS IR PAVADINIMAS
A 965	PDV V. Martinonis	Prieaugio tvartas
		DOKUMENTO PAVADINIMAS
		Sklypo planas M1:500
		Sklypo planas M1:500
KALBA	STATYTOJAS IR (ARBA) UŽSAKOVAS	DOKUMENTO ŽYMUO
LT	UAB "Vikebas"	25-06-01-PP-SP-01

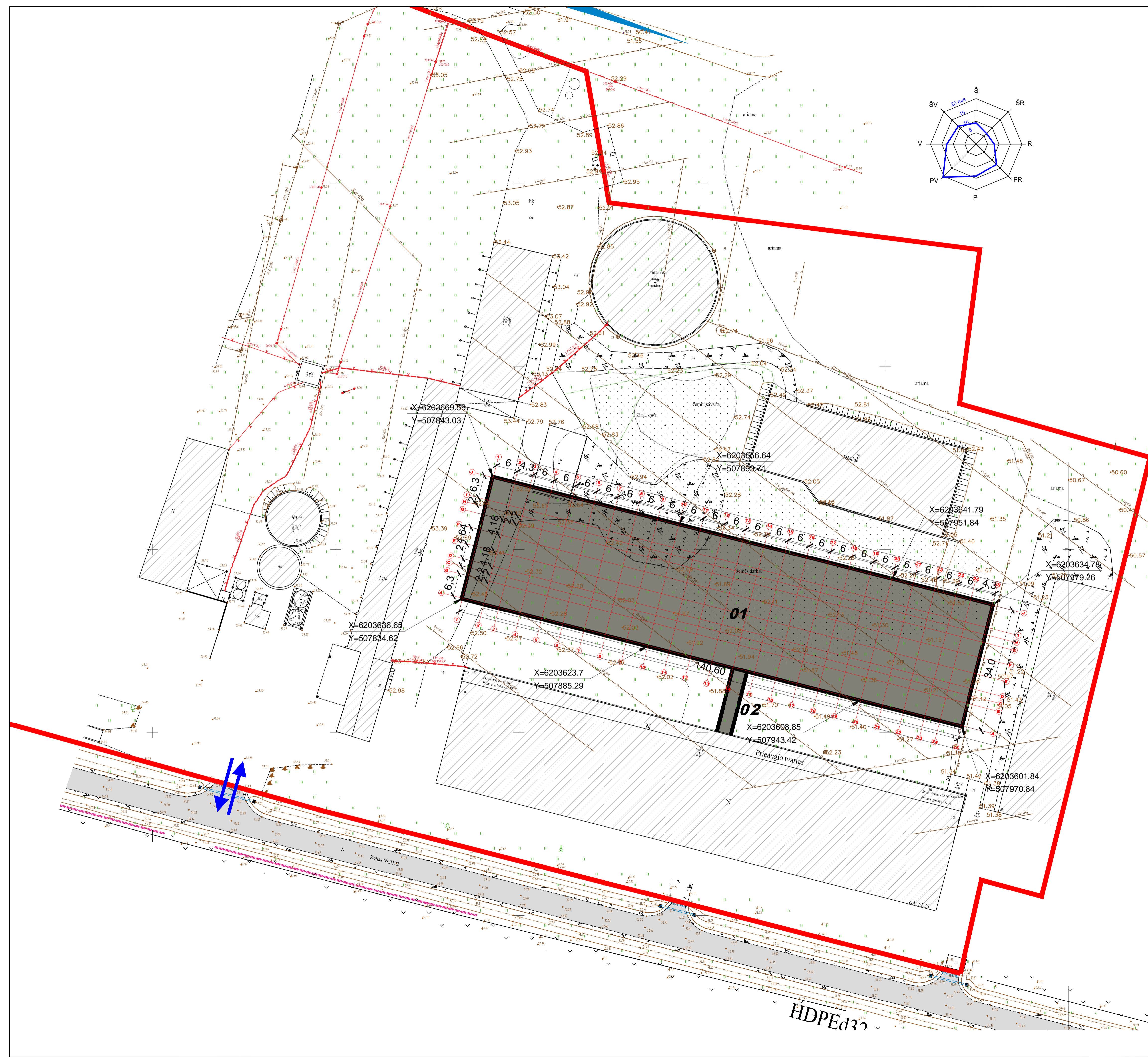

Situacijos schema

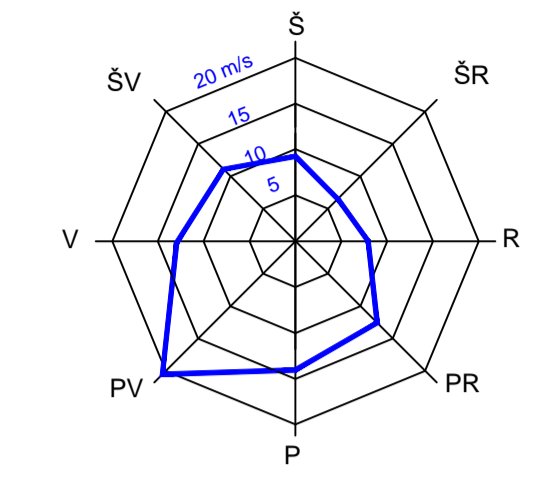

Armotas betonas
 Skalda 0/45, k-0.95
 Šalčiai atsparus sluoksnis: k-0.95
 Sutankintas gruntas: k-0.95

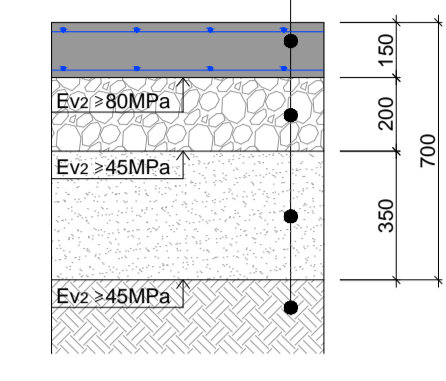

Skalda 8/12 mm - 50%, 3/5 mm - 25%, 1/3 mm - 25%
 Skalda 0/40, k-0.95
 Šalčiai atsparus sluoksnis: k-0.95
 Sutankintas gruntas: k-0.95

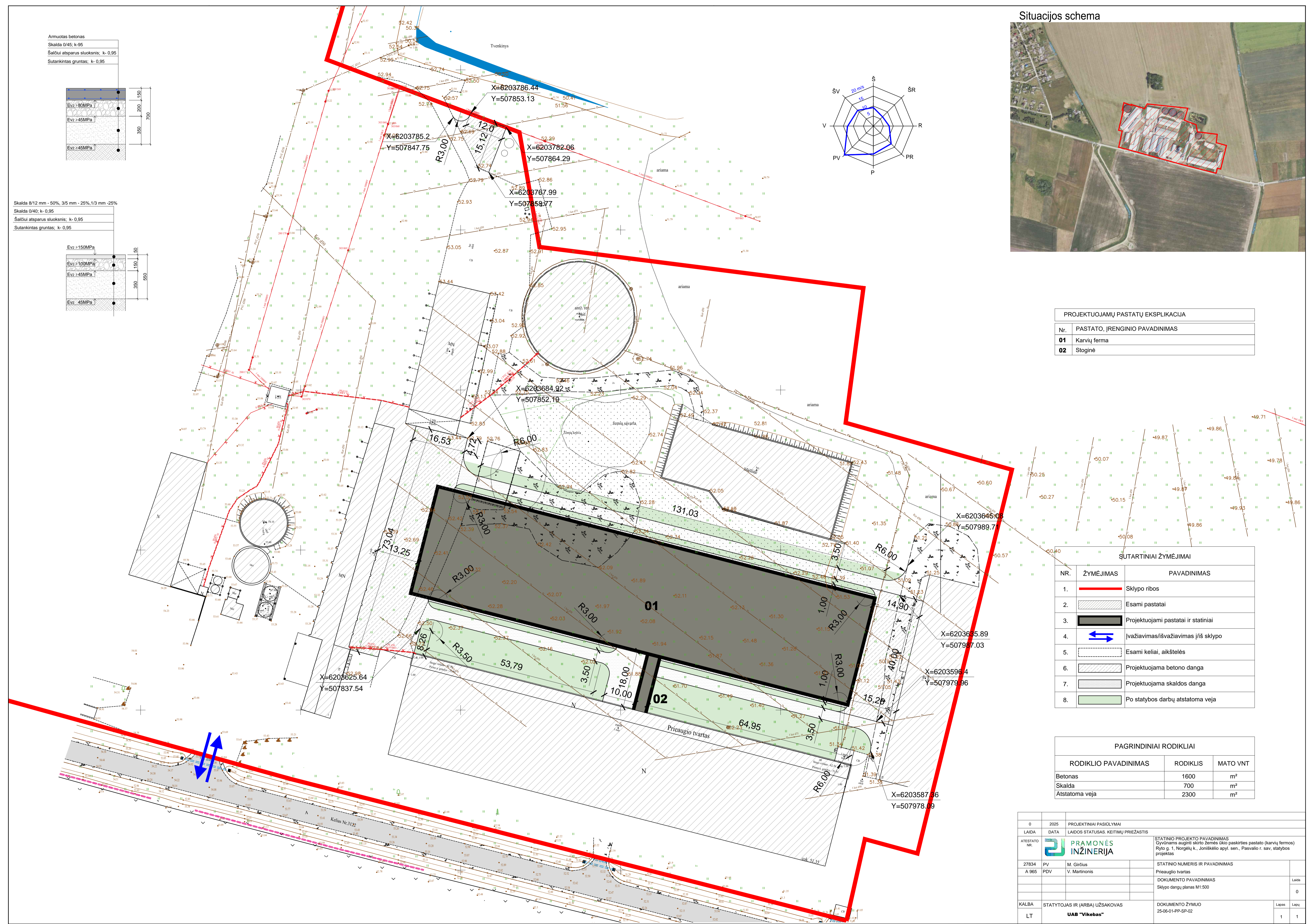
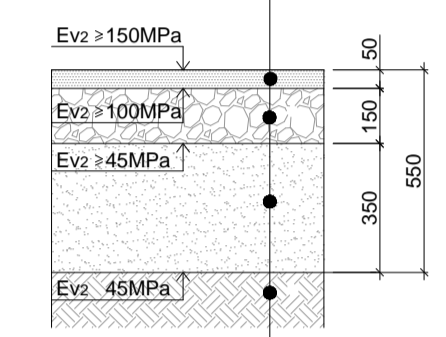

PROJEKTUOJAMŲ PASTATŲ EKSPLIKACIJA	
Nr.	PASTATO, ĮRENGINIO PAVADINIMAS
01	Karvių ferma
02	Stoginė

ŠUTARTINIAI ŽYMĖJIMAI		
NR.	ŽYMĖJIMAS	PAVADINIMAS
1.		Sklypo ribos
2.		Esami pastatai
3.		Projektuojami pastatai ir statiniai
4.		Įvažiavimas/išvažiavimas į/iš sklypo
5.		Esami keliai, aikštelės
6.		Projektuojama betono danga
7.		Projektuojama skaldos danga
8.		Po statybos darbų atstatoma veja

PAGRINDINIAI RODIKLIAI		
RODIKLIO PAVADINIMAS	RODIKLIS	MATO VNT
Betonas	1600	m ²
Skalda	700	m ²
Atstatoma veja	2300	m ²

0		2025		PROJEKTINIAI PASIŪLYMAI	
LAIDA	DATA	LAIDOS STATUSAS	KEITIMŲ PRIEŽASTIS		
ATESTATO NR.		PRAMONĖS INŽINERIJA	STATINIO PROJEKTO PAVADINIMAS	Gyvinamasis auginti skirto žemės ūkio paskirties pastato (karvių fermos) Rytų g. 1, Noreglų k., Joniškėlio apyl., sen., Pavaičio r. sav. statybos projektas	
27834	PV	M. Giršius	STATINIO NUMERIS IR PAVADINIMAS	Prietaugio tvartas	
A 965	PDV	V. Martinonis	DOKUMENTO PAVADINIMAS	Sklypo dangų planas M1:500	
KALBA	STATYTOJAS IR (ARBA) UŽSAKOVAS		DOKUMENTO ŽYMUO	Lapas	Lapų
LT	UAB "Vikebas"		25-06-01-PP-SP-02	1	1

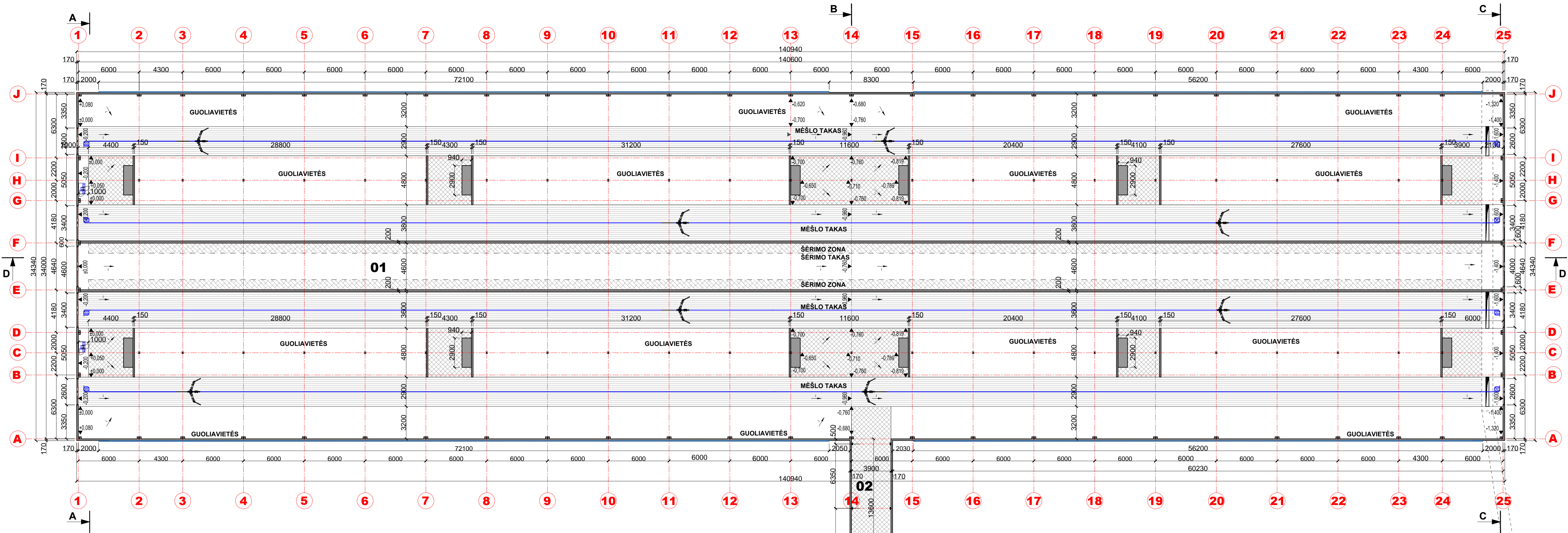

SUTARTINIAI ŽYMĖJIMAS	
Pavadinimas	
	Sienos
	Betoninės sienutės, borteliai, laipteliai
	Užuolaidos
	Betonas (guoliavietės, šėrimo takas)
	Rifluocutas betonas (karvių praėjimo takai)
	Rifluocutas betonas (mėšlo takai)
	Spec. danga

PATALPŲ EKSPLIKACIJA			
Nr.	Pavadinimas	Mato vnt.	Plotas
01	Karvių ferma	m ²	4780,40
02	Stoginė	m ²	53,04

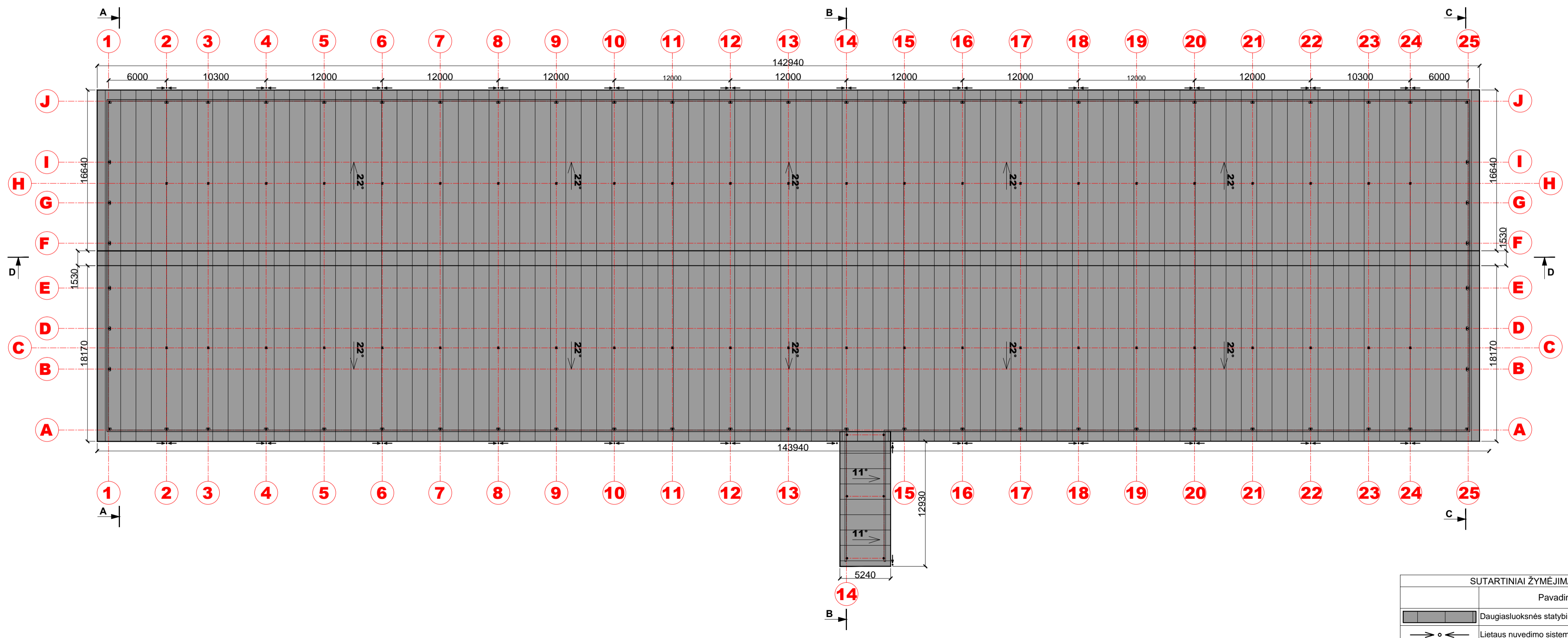

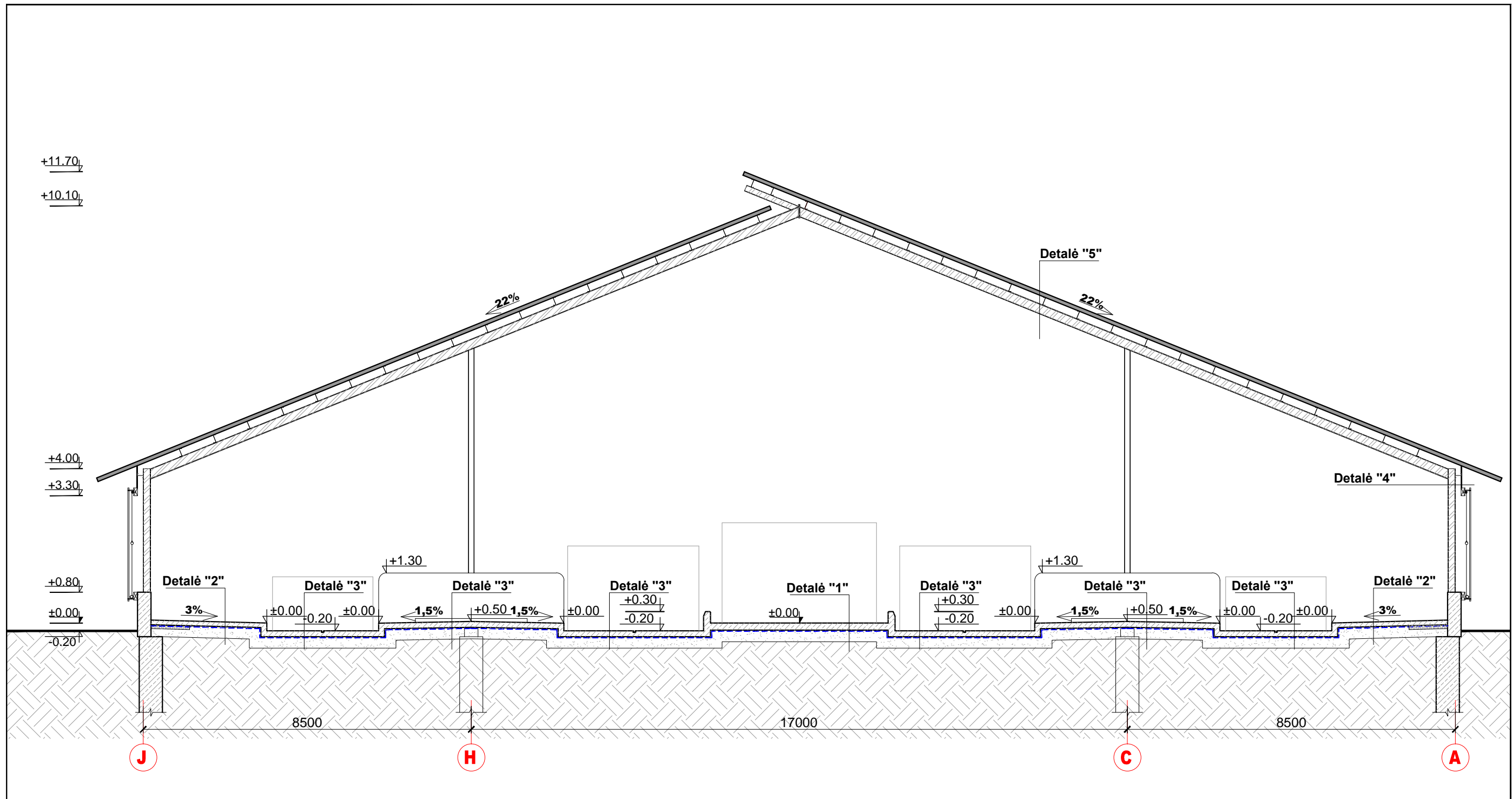

SUTARTINIAI ŽYMĖJIMAS	
Pavadinimas	
	Daugiasluksnės statybinės plokštės
	Lietaus nuvedimo sistema

0	2025	PROJEKTIŲ PASIŪLYMAI		
LAIDA	DATA	LAIDOS STATUSAS, KEITIMŲ PRIEŽASTIS		
ATESTATO NR.		STATINIO PROJEKTO PAVADINIMAS Gyvinams auginti skirti žemės ūkio paskirties pastatai (karvių fermos) Ryto g. 1, Norgelių k., Joniškėlio apyl., sen., Paivalio r. sav., statybos projektas		
27834	PV	M. Giršius	STATINIO NUMERIS IR PAVADINIMAS Prieauglio iverbis	Laiškas
A 965	PDV	V. Martinonis	DOKUMENTO PAVADINIMAS Planas M1:200. Stogo planas M1:300	0
KALBA	STATYTOJAS IR (ARBA) UŽSAKOVAS	DOKUMENTO ŽYMUO	Lapas	Lapų
LT	UAB "Vikebas"	25-06-01-PP-SA-01	1	1

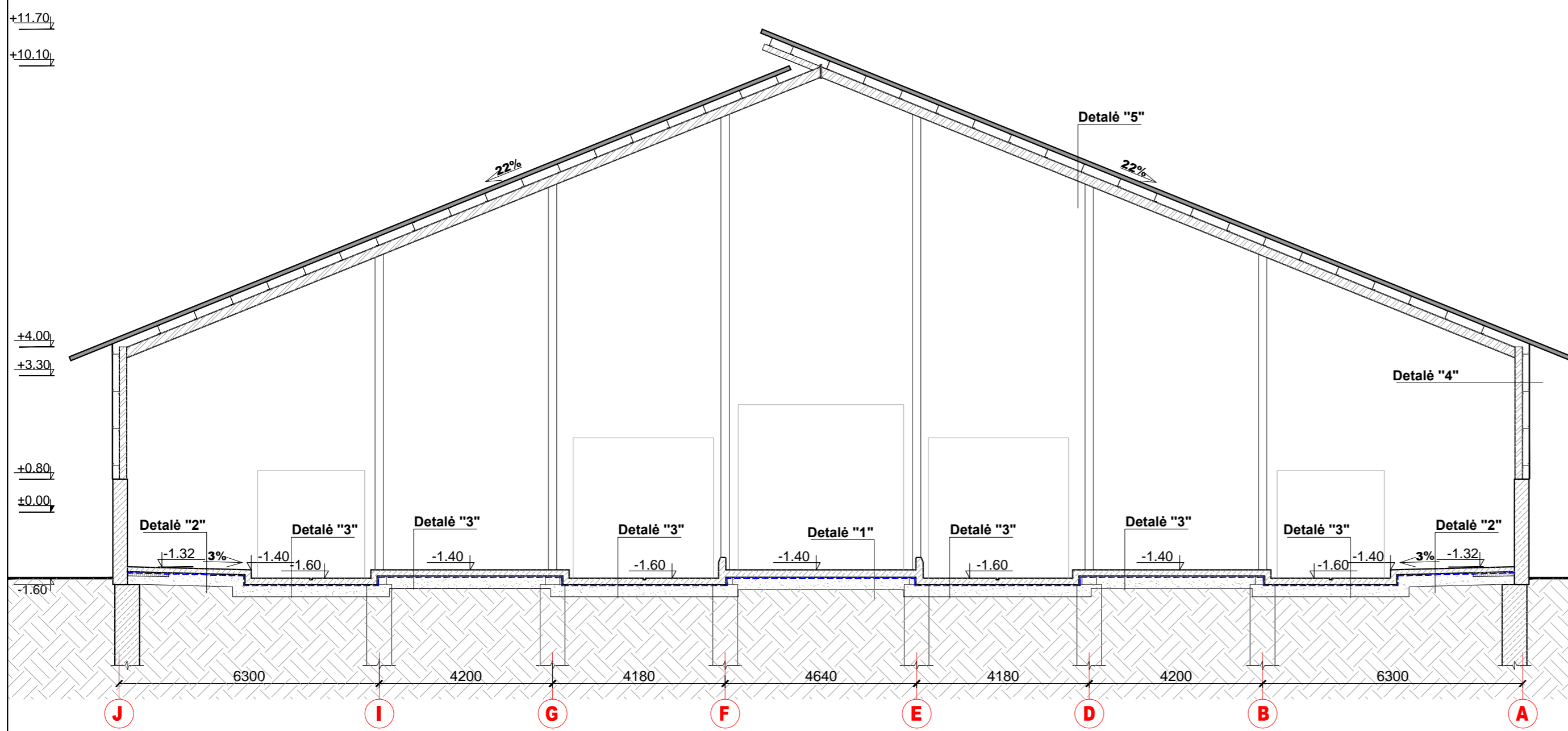
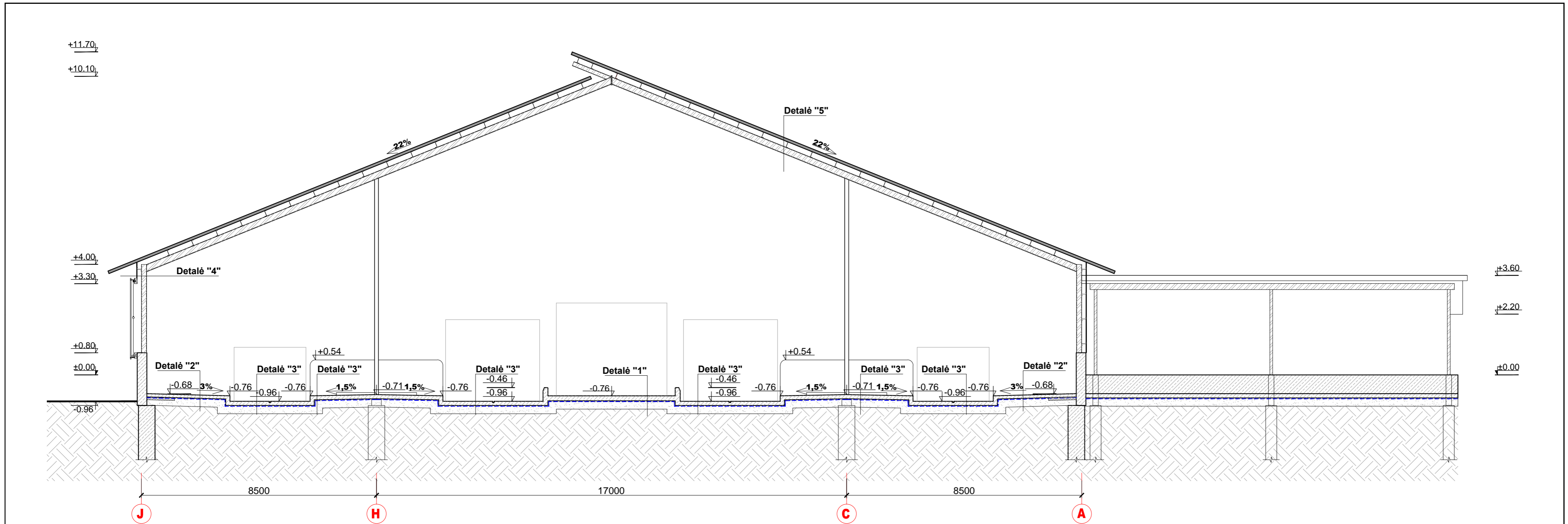

0	2025	PROJEKTINIAI PASIŪLYMAI		
LAIDA	DATA	LAIDOS STATUSAS. KEITIMŲ PRIEŽASTIS		
ATESTATO NR.			STATINIO PROJEKTO PAVADINIMAS Gyvūnams auginti skirto žemės ūkio paskirties pastato (karvių fermos) Ryto g. 1, Norgėlių k., Joniškėlio apyl. sen., Pasvalio r. sav, statybos projektas	
27834	PV	M. Girčius	STATINIO NUMERIS IR PAVADINIMAS	
A 965	PDV	V. Martinonis	Prieauglio tvartas	
			DOKUMENTO PAVADINIMAS	Laida
			Pjūvis A-A M1:100.	0
KALBA	STATYTOJAS IR (ARBA) UŽSAKOVAS		DOKUMENTO ŽYMUO	Lapas
LT	UAB "Vikebas"		25-06-01-PP-SA-02	Lapų
				1
				1



0	2025	PROJEKTINIAI PASIŪLYMAI	
LAIDA	DATA	LAIDOS STATUSAS. KEITIMŲ PRIEŽASTIS	
ATESTATO NR.			STATINIO PROJEKTO PAVADINIMAS Gyvūnamams auginti skirtas žemės ūkio paskirties pastato (karvių fermos) Ryto g. 1, Norgėlių k., Joniškėlio apyl. sen., Pasvalio r. sav. statybos projektas
27834 A 965	PV PDV	M. Girčius V. Martinonis	STATINIO NUMERIS IR PAVADINIMAS Prieauglio tvartas
			DOKUMENTO PAVADINIMAS Pjūviai B-B ir C-C M1:100
			Laida 0
KALBA	STATYTOJAS IR (ARBA) UŽSAKOVAS		DOKUMENTO ŽYMUO 25-06-01-PP-SA-03
LT	UAB "Vikebas"		Lapas Lapų 1 1

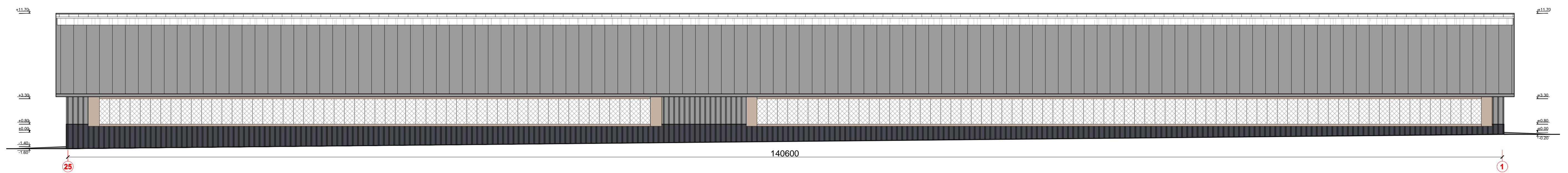
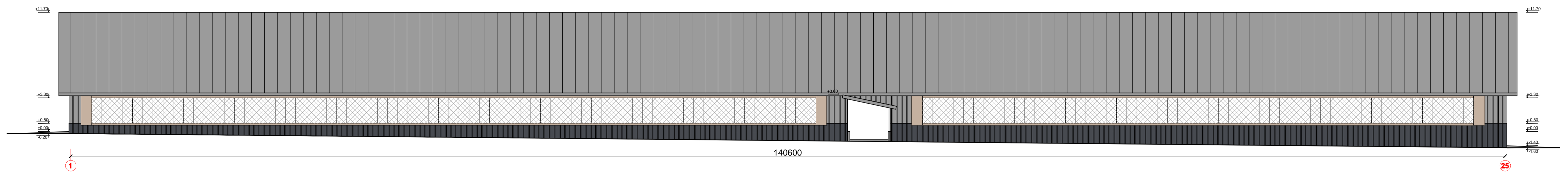
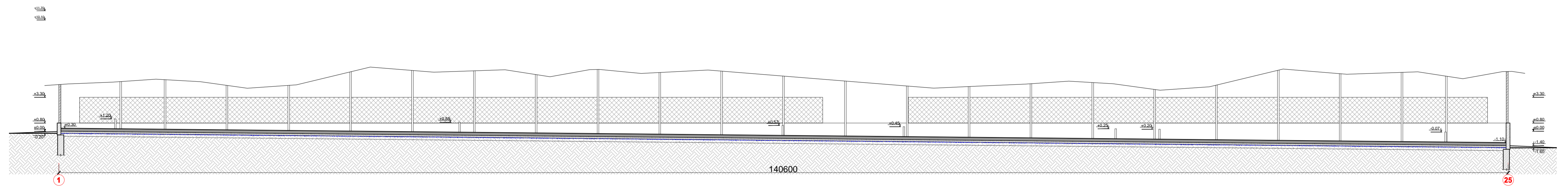

SUTARTINIAI ŽYMĖJIMAS	
Pavadinimas	
	Daugiasluoksnės statybinės plokštės RAL 7004
	Profiliuota skarda RAL 7004
	Profiliuota skarda RAL 7024
	Kanalinis polikarbonatas

0	2025	PROJEKTIJAI PASIŪLYMAI	
LAIDA	DATA	LAIDOS STATUSAS, KEITIMŲ PRIEŽASTIS	
ATESTATO NR.		STATINIO PROJEKTO PAVADINIMAS Gyvinamasis auginti skirto žemės ūkio paskirties pastato (karvių fermos) Rytų g. 1, Noregių k., Joniškėlio apyl. sen., Pasvalio r. sav. statybos projektas	
27834	PV	M. Giršius	
A 965	PDV	V. Martinonis	
		STATINIO NUMERIS IR PAVADINIMAS Prieauglio tvartas	
		DOKUMENTO PAVADINIMAS Pjūvis D-D M1:200. Fasadas 1-25, 25-1 M1:200	
		Laida	
		0	
KALBA	STATYTOJAS IR (ARBA) UŽSAKOVAS	DOKUMENTO ŽYMUO	Lapas Lapų
LT	UAB "Vikebas"	25-06-01-PP-SA-04	1 1

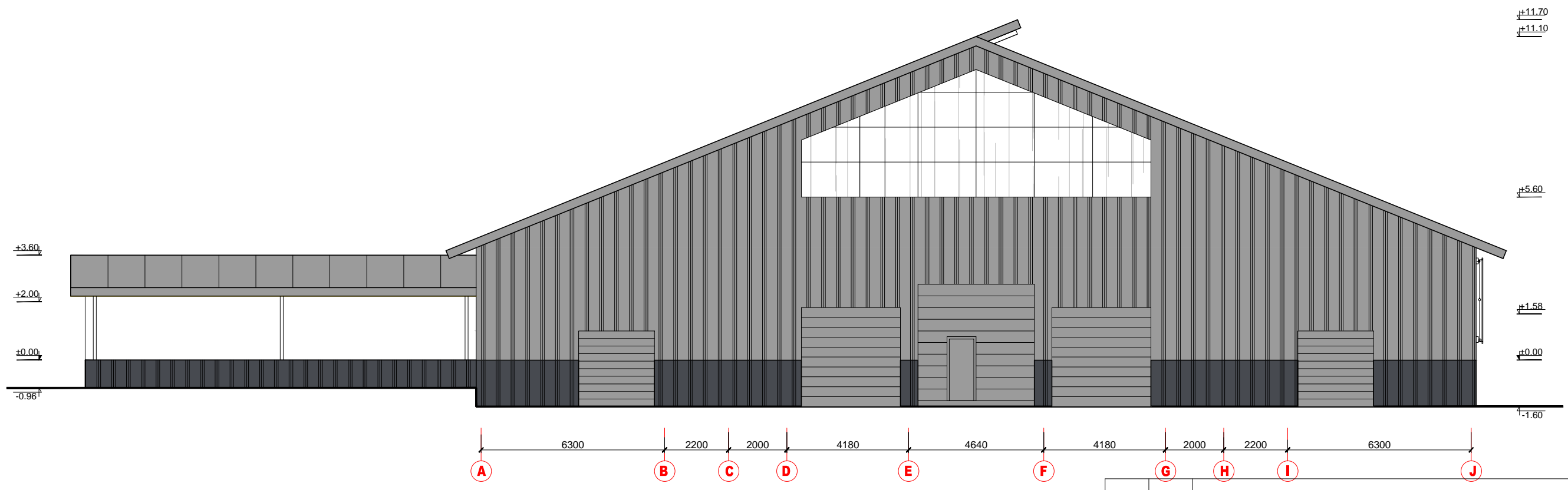
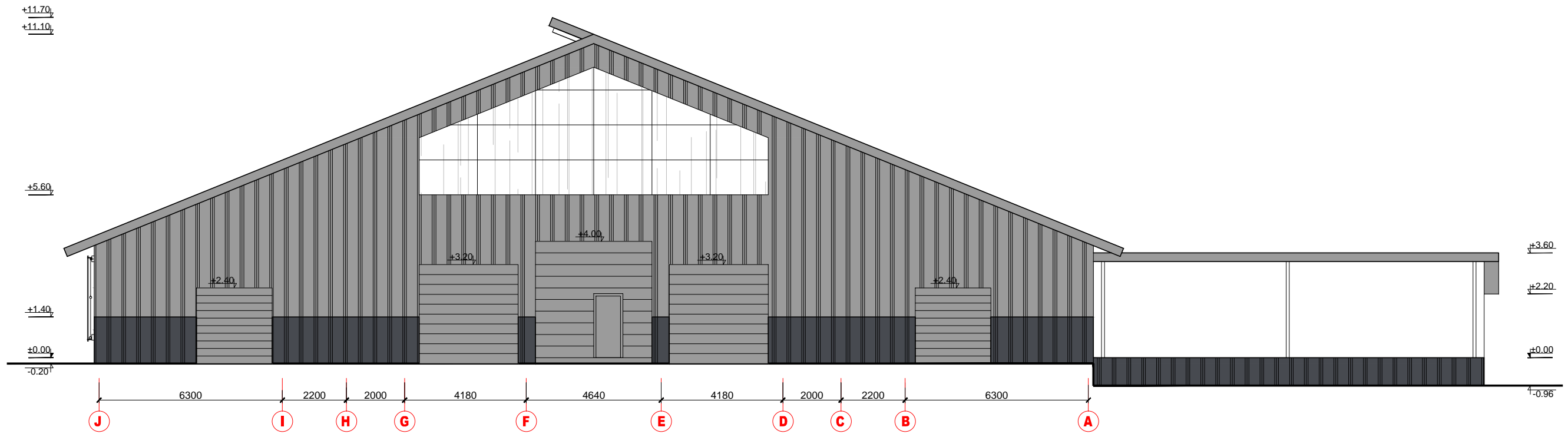

SUTARTINIAI ŽYMĖJIMAS	
	Pavadinimas
	Daugiasluoksnės statybinės plokštės RAL 7004
	Profiliuota skarda RAL 7004
	Profiliuota skarda RAL 7024
	Kanalinis polikarbonatas

0	2025	PROJEKTINIAI PASIŪLYMAI	
LAIDA	DATA	LAIDOS STATUSAS. KEITIMŲ PRIEŽASTIS	
ATESTATO NR.		STATINIO PROJEKTO PAVADINIMAS Gyvūnams auginti skirtas žemės ūkio paskirties pastato (karvių fermos) Ryto g. 1, Norgėlių k., Joniškėlio apyl. sen., Pasvalio r. sav., statybos projektas	
27834	PV	M. Girčius	STATINIO NUMERIS IR PAVADINIMAS
A 965	PDV	V. Martinonis	Prieauglio tvartas
			DOKUMENTO PAVADINIMAS
			Fasadai A-J, J-A M1:100
KALBA	STATYTOJAS IR (ARBA) UŽSAKOVAS		DOKUMENTO ŽYMUO
LT	UAB "Vikebas"		25-06-01-PP-SA-05
		Lapas	Lapų
		1	1

VAIZDAS IŠ ŠIAURĖS PUSĖS



VAIZDAS IŠ PIETŲ PUSĖS

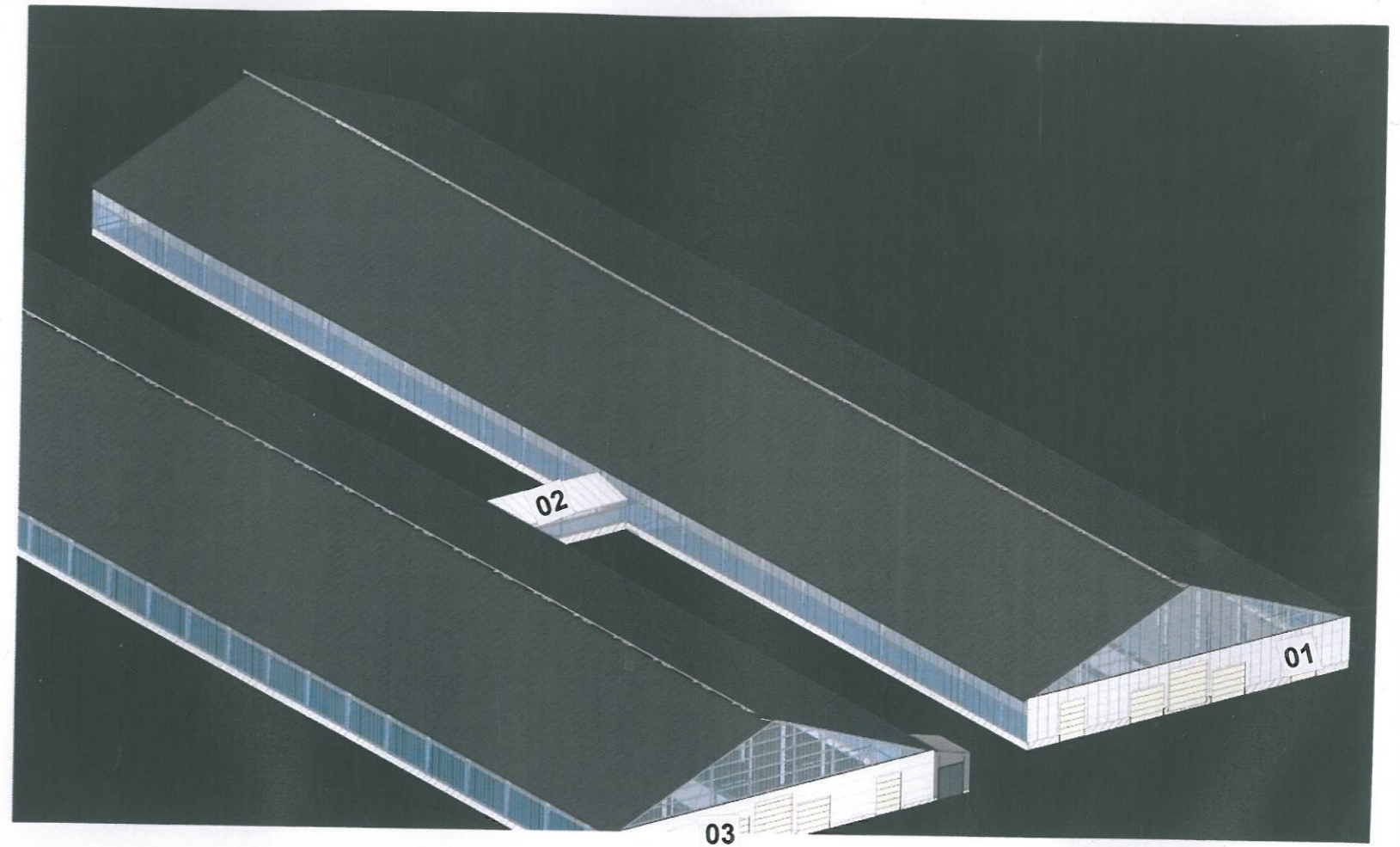

EKSPLIKACIJA :

- 01 - PRIEAUGLIO TVARTAS
- 02 - STIGINĖ
- 03 - ESAMAS PRIEAUGLIO TVARTAS

0	2025-10-22	Statybos leidimui ir statybai			
LAIDA	DATA	KEITIMŲ PAVADINIMAS (PRIEŽASTIS)			
KVAL. PATV. DOK. NR.			STATINIO PROJEKTO PAVADINIMAS:		
			Gyvūnams auginti skirto žemės ūkio paskirties pastato (karvių fermos), Ryto g. 1, Norgėlių k., Joniškėlio apylinkių sen., Pasvalio r. sav., statybos projektas		
	Pareigos	Vardas, pavardė	STATINIO NUMERIS IR PAVADINIMAS:		
27834	PV	M. Girčius	01 – Prieauglio tvartas		
A 965	PDV	V. Martinonis			
			DOKUMENTO PAVADINIMAS:	LAIDA	
			Pastato vizualizacija	0	
KALBA	STATYTOJAS IR (ARBA) UŽSAKOVAS:		DOKUMENTO ŽYMUO:	LAPAS	LAPŲ
LT	UAB „Vikebas“		25-06-01- PP- SA-07	1	1

Situacijos schema

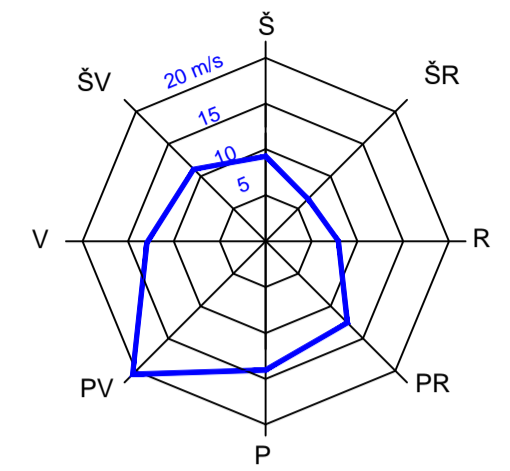
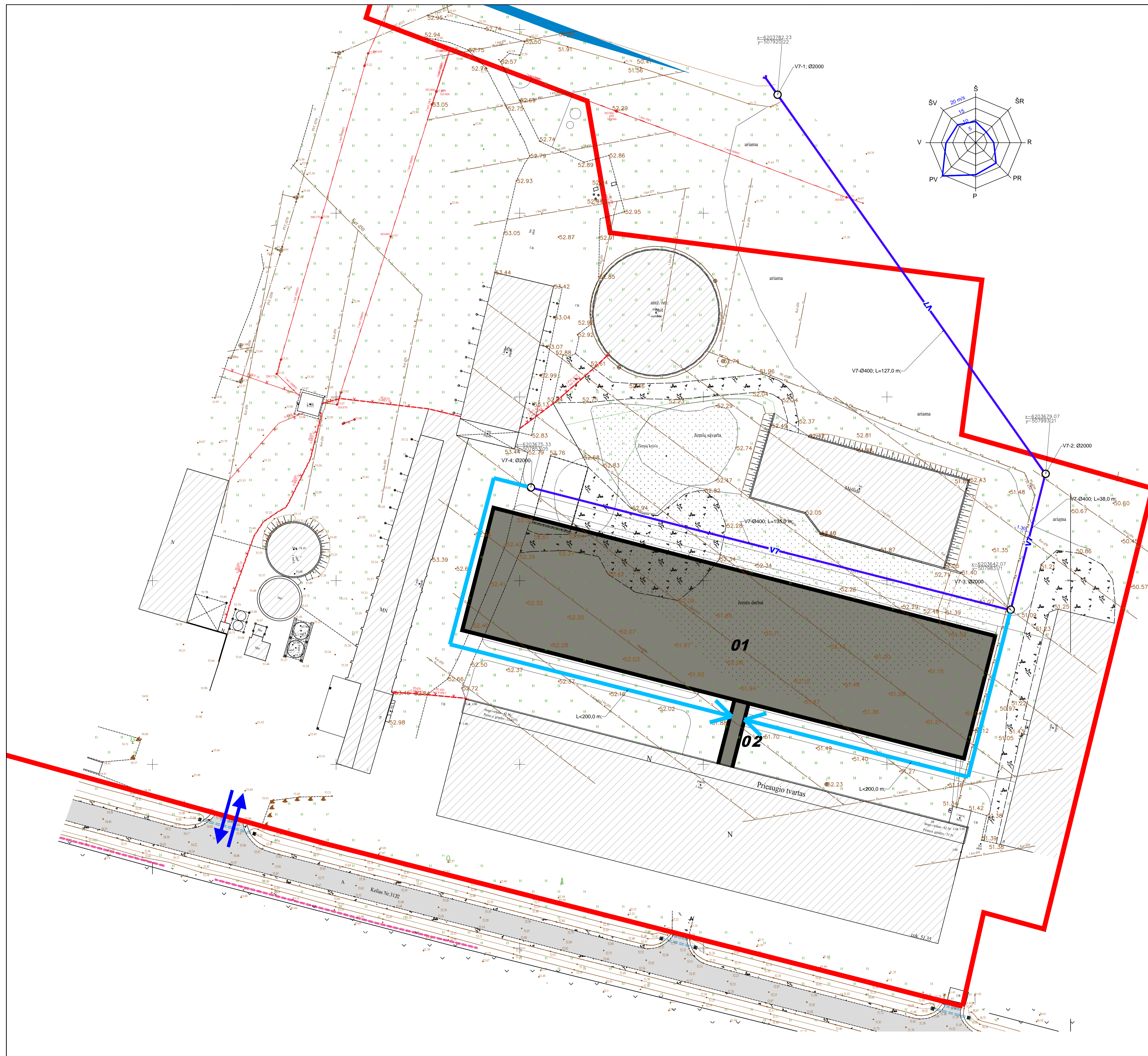

PROJEKTUOJAMŲ PASTATŲ EKSPLIKACIJA	
Nr.	PASTATO, ĮRENGINIO PAVADINIMAS
01	Karvių ferma
02	Stoginė

SUTARTINIAI ŽYMĖJIMAI		
NR.	ŽYMĖJIMAS	PAVADINIMAS
1.		Sklypo ribos
2.		Esami pastatai
3.		Projektuojami pastatai ir statiniai
4.		Įvažiavimas/išvažiavimas į/iš sklypo
5.		Žemo slėgio vandens linijos iš tvenkinio
6.		Ugniagesių tiesiama linija

PAGRINDINIAI RODIKLIAI		
RODIKLIO PAVADINIMAS	RODIKLIS	MATO VNT.
Žemo slėgio vandens linijos iš tvenkinio	300	m

0	2025	PROJEKTIŲ PASIŪLYMAI	
LAIDA	DATA	LAIDOS STATUSAS, KEITIMŲ PRIEŽASTIS	
ATESTATO NR.		PRAMONĖS INŽINERIJA	STATINIO PROJEKTO PAVADINIMAS Gyvinamasis augintojų skirto žemės ūkio paskirties pastato (karvių fermos) Rytų g. 1, Noreglų k., Joniškėlio apyl. sen., Pasvalio r. sav. statybos projektas
27834	PV	M. Girčius	STATINIO NUMERIS IR PAVADINIMAS Prieauglio tvartas
			DOKUMENTO PAVADINIMAS V7 tvenkinio vandens linijų ir šulinių schema
			Laikys
			0
KALBA	STATYTOJAS IR (ARBA) UŽSAKOVAS	DOKUMENTO ŽYMUO	Lapas Lapų
LT	UAB "Vikebas"	25-06-01-PP-VN-01	1 1

Situacijos schema

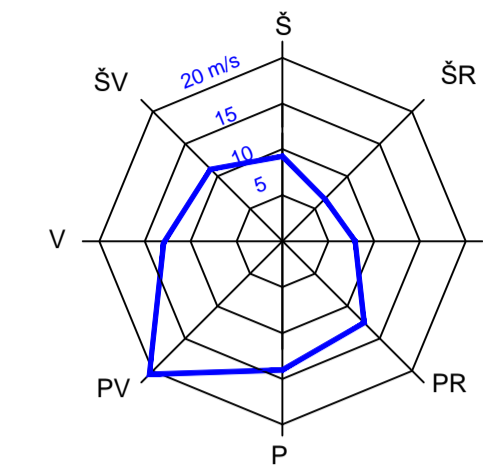

PROJEKTUOJAMŲ PASTATŲ EKSPLIKACIJA	
Nr.	PASTATO ĮRENGINIO PAVADINIMAS
01	Karvių ferma
02	Stoginė

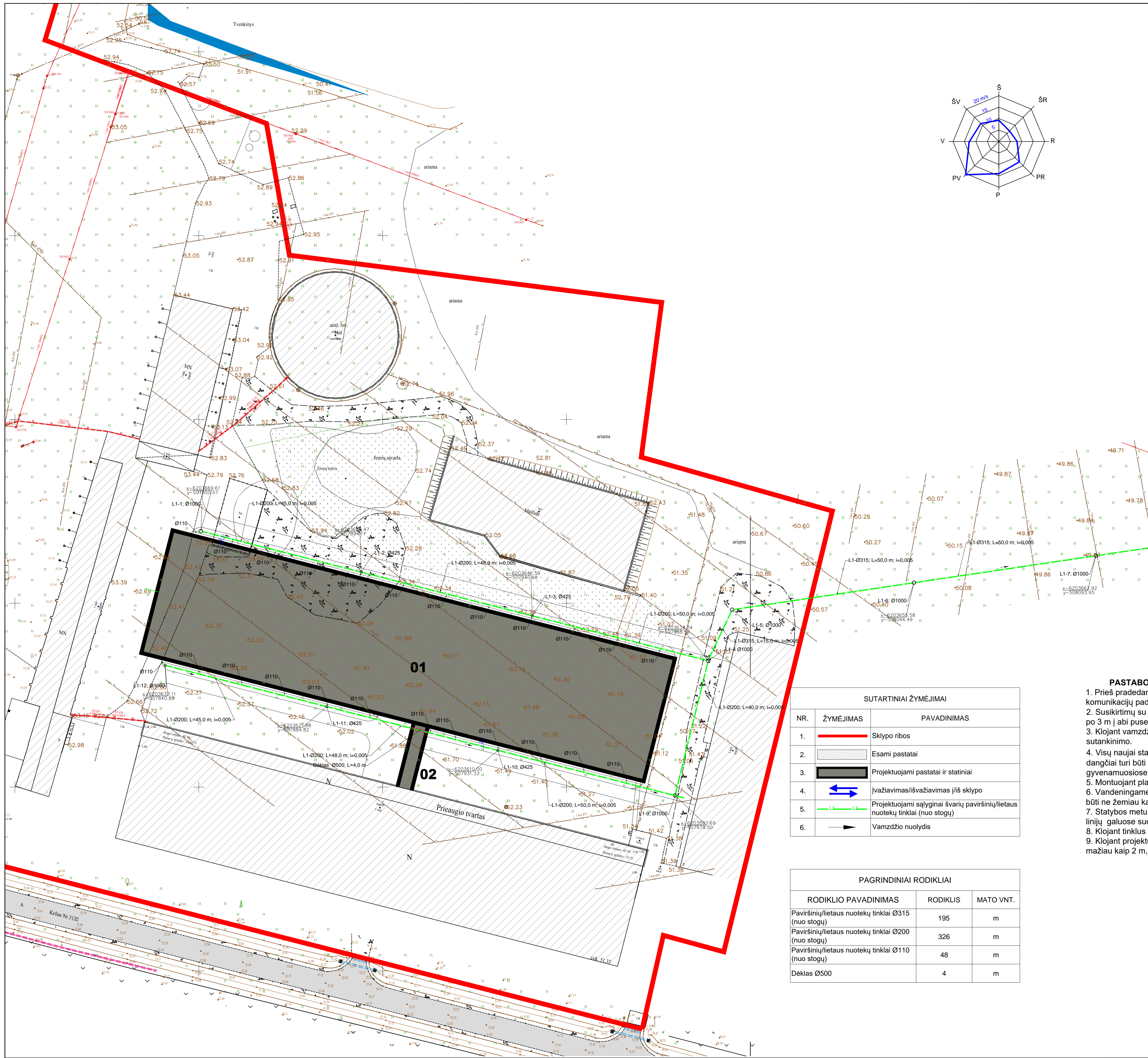

SUTARTINIAI ŽYMĖJIMAI		
NR.	ŽYMĖJIMAS	PAVADINIMAS
1.		Sklypo ribos
2.		Esami pastatai
3.		Projektuojami pastatai ir statiniai
4.		Įvažiavimas/išvažiavimas į/iš sklypo
5.		Projektuojami sąlyginai švartų paviršinių/lietaus nuotekų tinklai (nuo stogų)
6.		Vamzdžio nuolydis

PAGRINDINIAI RODIKLIAI		
RODIKLIO PAVADINIMAS	RODIKLIS	MATO VNT.
Paviršinių/lietaus nuotekų tinklai Ø315 (nuo stogų)	195	m
Paviršinių/lietaus nuotekų tinklai Ø200 (nuo stogų)	326	m
Paviršinių/lietaus nuotekų tinklai Ø110 (nuo stogų)	48	m
Dėklas Ø500	4	m

PASTABOS:

- Prieš pradėdami vamzdinių montavimo darbus būtina sutikrinti esamų inžinerinių komunikacijų padėtį plane ir altitudes.
- Susikirtimų su esamomis inžinerinėmis komunikacijomis vietose darbus vykdyti rankinių būdu po 3 m į abi puses.
- Klojant vamzdžius ant įdinto grunto, jį sutankinti ne mažiau 0,95 max standartinio sutankinimo.
- Visų naujai statomų šulinių dangčių altitudes tikslinti vietoje pagal esamą situaciją. Šulinių dangčiai turi būti viename lygyje su gavės arba šaligatvio danga, 50-70 mm virš žaliosios vejos gyvenamuosiose kvartaluose ir 200 mm virš žemės paviršiaus neužstatytose teritorijose.
- Montuojant plastikinius šulinius laikytis gamintojo rekomendacijų.
- Vandeningame grunte įrengiamiems g/b šuliniams reikalinga hidroizoliacija, kurios viršus turi būti ne žemiau kaip 0,5 m virš aukščiausio gruntinio vandens lygio.
- Statybos metu pažeisti drenazo rinktukai yra keičiami naujais. Nutrauktų, nepajungtų drenazo linijų galuose sudedamos aklės.
- Klojant tinklus per gatves ir įvažiavimus, esamas dangas atstatyti, žaliąsias vejas rekuliuuoti.
- Klojant projektuojamus tinklus šalia esamų orinių elektros linijų, kai atstumas iki atramos mažiau kaip 2 m, atlikti atramų išramstymą.

PEd160
va47.61

0	2025	PROJEKTINIAI PASIŪLYMAI	
LAIDA	DATA	LAIDOS STATUSAS, KEITIMŲ PRIEŽASTIS	
ATESTATO NR.		PRAMONĖS INŽINERIJA	STATINIO PROJEKTO PAVADINIMAS Gyvinamoms auginti skito žemės ūkio paskirties pastatų (karvių fermos) Rytų g. 1, Noreglė k., Joniškėlio apyl. sen., Pavalio r. sav. statybos projektas
27834	PV	M. Girčius	STATINIO NUMERIS IR PAVADINIMAS Prieauglio tvartas DOKUMENTO PAVADINIMAS Lietaus kanalizacijos L-1 nuvedimo schema
KALBA	STATYTOJAS IR (ARBA) UŽSAKOVAS		DOKUMENTO ŽYMUO
LT	UAB "Vikebas"		25-06-01-PP-VN-02

PEd160
Lapas 1